25 gr.

25 gr.

GONIEC KRAKOWSKI

CENY OGŁOSZEŃ: Po tekście 1 mm w 2 szpaltach (szerokość szpalty 45 mm) po 72 grosze. Dla poszukujących pracy po 20 groszy. „Marginesowe" po złotych 3.— za 1 mm w 1 szpalcie (szerokość szpalty 45 mm).

Rok V. Nr. 290.

Kraków, niedziela 12/poniedziałek 13 grudnia 1943

Nie zamówione przez Redakcję rękopisy będą zwracane autorom jedynie przy dołączaniu porto zwrotnego. Prenumerata miesięczna 6.— Zł., z odnoszeniem do domu 6.50 Zł. W Rzeszy z dopłatą porto 7.50 Zł. W Gen. Gub. tylko prenumerata przez urzędy pocztowe. Konto czekowe: Warszawa 658.

Teheran nie decyduje o losach Europy

„Niemiecka Dyplomatyczna Korespondencja" na temat perskich rozmów.

Berlin, 11 grudnia. **Półoficjalna „Niemiecka Dyplomatyczna Korespondencja" pisze m. in.:**

Po upływie pięciu dni od chwili zakończenia konferencji w Teheranie świat został poinformowany o wynikach rozmów pomiędzy Stalinem, Rooseveltem i Churchillem. **Nawet uważny obserwator nie będzie mógł dowiedzieć się czegoś nowego z lektury komunikatu urzędowego.** Wszystko, co w nim zostało powiedziane, jest już znane. Jeżeli nie mylimy się co do liczby, to obecnie już **po raz piąty Stalin, Roosevelt i Churchill potwierdzili wzajemnie wobec siebie, że pragnęliby wojnę wygrać, a nie przegrać.** Jest to całkiem zrozumiałem. Nie wyjaśnia to jednak, że 69-letni Churchill i z trudnością poruszający się wskutek swoich cierpień Roosevelt udali się w tym celu aż do Teheranu, do bolszewickiej strefy okupacyjnej Iranu, a tam znowu do samej ambasady sowieckiej.

Również wspomnienie o wojnie powietrznej bynajmniej nie jest w stanie wywołać nowych wrażeń.

Wojna powietrzna jest w pełnym toku, nie dając rezultatu dla atakujących. Zapowiedź zniszczenia wielkich miast niemieckich, nawet jako potencjonalna groźba, straciła swą wartość, ponieważ dziś już nie istnieje prawie takie wielkie miasto niemieckie, któreby nie było teroryzowane z powietrza.

Ta część komunikatu urzędowego, która zajmuje się planami na okres powojenny, jest jeszcze bardziej niewyraźna niż część wojskowa. O ile w pierwszej części wyrażone jest jeszcze **konkretne żądanie Stalina odnośnie do utworzenia drugiego frontu na zachodzie** i ponowne przyrzeczenie Roosevelta i Churchilla zadośćuczynienia temu żądaniu, o tyle w drugiej części pozostawiono zupełnie otwartą kwestję, jak tak zwani aljanci wyobrażają sobie świat po wojnie. Wprawdzie składają oni sobie wieloznaczące przyrzeczenie utrzymania po wojnie wzajemnej zgody pomiędzy sobą, jednak pozatem przyrzeczenia ich są niewiążące.

Podobnie jak moskiewski komunikat urzędowy, tak i komunikat urzędowy z Teheranu unika jakiejkolwiek aluzji co do przyszłego losu Polski, państw bałtyckich, Finlandji, Bałkanów, a nawet Turcji, na wypadek jakiegoś zwycięstwa anglo-sowieckiego. Jest to tembardziej uderzające, ponieważ agencja Reutera zapewniała z Teheranu, że nad wszystkiemi temi zagadnieniami odbyła się „wyczerpująca dyskusja".

W końcowem zdaniu głównego komunikatu urzędowego stwierdzono, że „aljanci" pożegnali się jak przyjaciele, będący zupełnie zgodni w swoich „czynach, nastrojach i celach". Używając tej formuły, **mocarstwa anglo-amerykańskie dokonały zupełnego upodobnienia się do świata umysłowego bolszewizmu.** To zdanie zawiera zapewnienie solidarności Waszyngtonu i Londynu wobec wszystkich okropności, jakie bolszewizm popełnił i w dalszym ciągu popełnia. Nie trzeba szczegółowo tłumaczyć, co oznacza to w praktycznej polityce.

Jeszcze wyraźniej niż Hull i Eden w Moskwie, dowiedzieli się Roosevelt i Churchill w Teheranie, że **Związek Sowiecki jest w stanie prowadzić wojnę ewentualnie bez nich, oni jednak nie mogą prowadzić wojny bez Związku Sowieckiego.**

Dla narodu niemieckiego i jego sprzymierzonych wynik konferencji stanowi wyraźne potwierdzenie siły jego własnej pozycji. **Dialogi perskie nie są kulami armatniemi. Nie mogą one wywrzeć jakiejkolwiek decyzji na losy Europy.** Losy te bowiem zarówno dzisiaj jak i w ostatniej przeszłości zależą od oręża niemieckiego.

Zadecydują czyny nie frazesy.

Tokio, 11 grudnia. Japonja i Niemcy odpowiedzą na Kair i Teheran nie słowami, lecz czynami zbrojnemi — pisze „Nippon Times" — w artykule wstępnym.

Obie konferencje wydały w swoim wyniku jedynie zwyczajnie praktykowane wymowne oświadczenia, które w żadnym razie nie będą miały jakiegoś wpływu na wynik wojny. Zjednoczenie miljardowej ludności Wielkiej Wschodniej Azji i potęga oręża stanowią gwarancję, że aljanci nigdy nie będą w stanie urzeczywistnić swoich górnolotnych słów.

Berlin o polityce Turcji.

Berlin, 11 grudnia. Oświadczenie złożone przez tureckiego ministra spraw zagranicznych Menemencoglu wobec przedstawicieli prasy na temat konferencji prezydenta państwa tureckiego z Churchillem i Rooseveltem wskazuje — jak podkreślają w kołach politycznych stolicy Rzeszy — że wbrew oczekiwaniom brytyjskim, oraz wbrew usiłowaniom w kierunku wciągnięcia Turcji do wojny, widocznem jest, iż dotychczasowa polityka prezydenta państwa tureckiego będzie nadal zachowana. Polityka opiera się na podstawowej woli do zachowania neutralności. Stanowisko to powstrzymuje Turcję od dopuszczenia do zawikłania jej w wojnę, na której nie może ona nic zyskać.

Liddel Hart ma głos.

(tp) „Wielki wysiłek — mały rezultat", taki nagłówek, jakim zaopatruje angielski krytyk wojskowy Liddel Hart swój stały tygodniowy specjalny artykuł o sytuacji wojskowej w „Daily Mail", możnaby zamieścić nad wszystkiemi komentarzami wojskowemi, jakie ogłoszone zostały w ostatnich dniach przez prasę londyńską.

Walki, jakie toczyły się w ostatnich czasach — pisze Liddel Hart — były nacechowane znacznemi wysiłkami ze strony anglo-amerykańskiej. Nie doprowadziły one jednak do żadnych, odpowiadających tym wysiłkom rozstrzygnięć. Przedwcześnie mówiono o przełamaniu linij niemieckich, w kilka dni później okazało się, że nie osiągnięto niczego, co byłoby choć w drobnej mierze podobnem do przełamania. Po tygodniu ciężkich zmagań we Włoszech ósma armja Montgomery'ego natrafiła wciąż na coraz bardziej zażarty opór. Również od chwili, kiedy piąta armja amerykańska rozpoczęła w poprzedni czwartek działania zaczepne, nie doszło do żadnych zmian. Wszelkie nadzieje naczelnego dowódcy anglo-amerykańskiego złamania stosu pacierzowego przeciwnikowi przez użycie największych sił, spotkały się z rozczarowaniem. Zresztą — pisze dziennikarz angielski — jak mogłoby dojść do tego, skoro niemieckie naczelne dowództwo nie popełniło żadnego błędu i uporczywie trzyma się swej taktyki elastycznej obrony. Wielka bolszewicka ofensywa letnia i jesienna doszła obecnie do swego kresu, zauważa Liddel Hart, pisząc o walkach na Wschodzie. Także nie udało się uzyskać tych celów, do których droga wydawała się w październiku otwarta.

Generał Montgomery przed swoją ofensywą wypowiedział silne słowa, twierdząc, że obecnie wymierzone będzie kolosalne uderzenie przeciwko Niemcom, jednak, jak pisze „Scrutator" w londyńskim „Sunday Times", wysiłek ten został uwieńczony jedynie „skromnym rezultatem". Jeżeli zesumuje się wszystkie przygotowania i doda jeszcze do tego naszą niedawną porażkę na wyspach Dodekanezu, wówczas nasuwa się pytanie, czy wynik nie powinien być jednak bardziej decydującym, niż jest on w rzeczywistości. Wydaje się, że opór niemiecki nie został poważnie osłabiony żadnem stadjum ofensywy.

Po godnych uwagi wynikach akcyj niemieckiego lotnictwa w walkach o wyspy Dodekanezu i we Włoszech, w Anglji, jak pisze A. J. Cummings w „News Chronicle", zapanowało formalne przerażenie in puncto samolotów nurkowych. W „uprzejmych kołach lotniczych" wogóle nie wypowiada się słowa „nurkowiec".

Kwestja zwołania konsystorza papieskiego nieaktualna.

Rzym, 11 grudnia. **Po ostatnich wypadkach zgonów w kolegjum kardynalskiem, na skutek których liczba członków z 70 spadła do 43, oczekuje się zwołania nowego konsystorza i mianowania nowych kardynałów.**

Korespondencja z Watykanu, opublikowana w katolickiem piśmie medjolańskiem „Italia" stwierdza, że kwestja ta obecnie absolutnie nie jest aktualna w Watykanie. Nieuzasadnione są wszelkie domysły w tym względzie, poszukujące uzasadnienia w fakcie, że poprzednik papieża Piusa XII zwykł był zwoływać konsystorz zazwyczaj w grudniu, przyczem przeważnie podawał do wiadomości mianowanie nowych kardynałów. Papież Pius XII żadną miarą związany nie jest ze zwyczajami swego poprzednika. Pismo to katolickie przypomina niepotwierdzone, lecz stale powtarzające się pogłoski, według których **papież Pius XII, który jak wiadomo, w okresie swego prawie pięcioletniego pontyfikatu nie mianował jeszcze ani jednego kardynała, zdecydował się nie mianować nowych kardynałów w czasie wojny, aby unikać wszelkich wynikających z tego skutków politycznych.**

Moskwa agituje przeciwko emigracji.

(tp) **Sztokholm,** 11 grudnia. **Jak donoszą z Londynu, zrodziły się w łonie polskiej emigracji w Anglji w ostatnich czasach poważne komplikacje i różnice zdań.**

Odnoszą się one w pierwszej linji do działalności nowej politycznej grupy, reprezentowanej przez nowo wydawane pismo „Trybuna Polska". Fakt, że wychodzący w angielskim języku dziennik komunistyczny „Daily Worker" propagandystyczne tendencje „Trybuny" usilnie popiera i że artykuły „Trybuny" moskiewskie gazety bardzo życzliwie traktują, dopuszcza przypuszczenie, że rozchodzi się tu o gazetę, która jest niejako ekspozyturą polskich komunistów w Moskwie. Ostre ataki przypuszczane z łam „Trybuny" przeciwko polskim emigrantom w Anglji zdradzają zamiary przyciągnięcia pewnych kół polskiej emigracji w Anglji do komunistycznej agitacji.

Szczególnym przedmiotem krytyki „Trybuny" są zawsze żyjący na emigracji oficerowie polscy. Tak ogłasza w „Trybunie" niejaki Grabiec tytułujący się majorem, artykuł, który m. in. pisze: **„Zacofanie jest jednym z podstawowych elementów psychicznych polskiego oficera; marzy on jeszcze chętnie o wielkiej Polsce i gdyby tylko miał sposobność, toby i dziś pomaszerował jeszcze na zdobycie Kijowa.** Wiele z tych snów w ostatnich czasach się rozwiało. Pozostała tylko jeszcze manja wielkości. Wystarczało przecież już oddawna w licznych oficerskich klikach, jeżeli się było oficerem, ażeby uchodzić za wyrocznię w zagadnieniach gospodarczych, artystycznych, politycznych i innych. Cały państwowy aparat Polski leżał przed wojną w rękach oficerów, którzy robotników i chłopów uciskali i zdradzali silny apetyt totalizmu. Ta kasta jest w każdym kierunku pasożytem, który żył na organiźmie polskiego narodu. Na wiele lat przed wojną jeszcze kazali sobie oficerowie polscy od narodu płacić zaliczki na wypadek, jeżeliby pewnego dnia pójść musieli na front.

Ta próba nadeszła w roku 1939. Oficerskie kliki zawiodły sromotnie. Lecz mimo to kasta ta nie jest ślepą i nieudolną, lecz ponadto jeszcze tchórzliwą. Do ulubionych tematów oficerów na emigracji w Anglji należy od tego czasu wypadkami temi się chlubić, w których ich wojska i pozycje w czasie bitwy opuścili i uciekali. Dziś okazują ci sami oficerowie w Anglji współczucie dla Mussoliniego, a poszanowanie przed narodowymi socjalistami, a nawet wysoki szacunek i miłość do Horthy'ego.

Reorganizacja rządu w Anglji?

Sztokholm, 11 grudnia. Korespondent dyplomatyczny dziennika „Daily Mail" twierdzi, że z początkiem nowego roku Churchill dokona dalszej reorganizacji rządu, a mianowicie brytyjski minister dla środkowego Wschodu, R. G. Casey objąć ma podobno stanowisko gubernatora w Imperjum.

Inspekcja Jutlandji przez marszałka Rommla.

Berlin, 11 grudnia. W ostatnich dniach generalny marszałek polny Rommel odwiedził wojska niemieckie w Jutlandji. Generalny marszałek Rommel, w którego otoczeniu znajdowało się kilku specjalistów budowy fortyfikacyj, zbadał szczegółowo na rozkaz Hitlera stan rozbudowy i pogotowia obronnego niemieckich objektów obronnych w Jutlandji.

Antybolszewickie nastawienie emigrantów.

Sztokholm, 11 grudnia. Pismo sowieckie „Wojna i Roboczij Klas" polemizuje znów z rządem emigrantów polskich, zarzucając mu, że „emigranci polscy, jak mieli, tak mają nastawienie przeciwbolszewickie".

Pismo to skarży się na zachowanie się rządu emigracyjnego, szczególnie zaś na posła Mikołajczyka i gen. Sosnkowskiego; ostatniego nazywa się „grzecznym faszystą", którego działalność przyniosła w skutkach nową erę „systematycznego mordowania komunistów".

Generał Sosnkowski — jak pisze czasopismo sowieckie — wydał urzędowe zarządzenie, według którego Polacy mają bez pardonu występować przeciwko dywersantom komunistycznym.

Stały wzrost produkcji niemieckiej.

Lizbona, 11 grudnia. **„Pomimo wszystkich trudności wielka masa robotników niemieckich pracuje jak zwyczajnie", oświadcza w swym artykule korespondent dyplomatyczny londyńskiego „Timesa".**

W pewnych dziedzinach robotnicy poczynili nawet większe wysiłki niż dotychczas, pisze dalej korespondent. Wiarygodne doniesienia ze źródeł neutralnych dowodzą, że oświadczenie złożone ze strony urzędowej odnośnie do wzmożenia niemieckiej produkcji węgla i utrzymanie na dotychczasowym poziomie wydobycia węgla w okręgu Ruhry, jest oparte bezwzględnie na prawdzie.

Dziennik podkreśla, że wyniki te osiągnięto bynajmniej nie przez zwiększenie liczby górników, lecz wyłącznie dzięki rekordowej wydajności pracy dotychczasowej liczby górników.

„Niemieccy górnicy cieszą się specjalną ochroną państwa. Otrzymują oni dodatki dla najciężej pracujących i tem samem pobierają wyższe racje niż wszyscy górnicy w Europie. Istnieją dla nich premje, stała opieka lekarska, i wydatne emerytury. W każdym razie byłoby błędem sądzić, że tego rodzaju olbrzymia produkcja węglowa w zagłębiu Ruhry została osiągnięta przy pomocy gróźb lub kar".

Również niemiecka akcja budowy lokomotyw stoi pod znakiem stałego zwiększania produkcji. Może brytyjsko-północnoamerykańskie ataki powietrzne mogły opóźnić program budowy lokomotyw, jednak w obecnej chwili w Niemczech w każdym miesiącu uzupełnia się straty w lokomotywach, spowodowane zajęciem ich na wschodnim froncie, zużyciem i bombardowaniami z powietrza w takim stopniu, że za każdą straconą maszynę buduje się kilkadziesiąt nowych.

O tych sprawach pamiętają ministrowie brytyjscy, pisze dalej dziennik, ilekroć ostrzegają oni naród angielski przy każdej sposobności przed nadzieją jakiegoś załamania się frontu wewnętrznego w Niemczech. Dotychczas wszystkie badania stwierdziły, że kłopoty narodu niemieckiego nie wywarły jeszcze żadnego ujemnego skutku na wydajność pracy jego rąk.

W rezydencji Czangkaiszeka.

(ap) Okręt, wpływający do portu w Czungkingu, musi raz po raz wydawać sygnały ostrzegawcze, ponieważ roi się tam od wszelkiego rodzaju łodzi i łódeczek. Na pokładach okrętów można widzieć przedstawicieli prawie wszystkich chińskich prowincyj. Obok Koreańczyków widnieją Malajczycy, Syjamczycy i inni przedstawiciele azjatyckich narodów. Wszyscy oglądają z zainteresowaniem

miasto, które szeroko rozłożyło się nad rzeką Jangtsekiang.

W porcie kilka okrętów, kilka frachtowców, jakiś tankowiec, łodzie motorowe i w niezliczonej ilości wąskie łodzie z wiosłami oraz proste łodzie rybackie, które spełniają tu rolę dorożek — a znajdują specjalne uznanie u miejscowych chińskich i koreańskich rabusiów.

Na brzegu kręcą się liczni Chińczycy. Są to handlarze, którzy handlują, czem popadło, często przedmiotami, zupełnie niezrozumiałemi dla Europejczyka, podają zimne i ciepłe potrawy — zwłaszcza pieczone ryby.

Widuje się tu półnagich kulisów, żołnierzy, w mocno podniszczonych uniformach, kobiety z małemi dziećmi w koszyku na plecach, a niemowlętami przy nagiej, chudej piersi, robotników portowych w łachmanach, marynarzy i inne elementy, co do których ciężko byłoby zawyrokować, do jakiej grupy społecznej należy je zaliczyć.

Zamiast długiego szeregu aut, które przed wojną czekały na Europejczyków i bogatych Chińczyków, aby przewieźć ich do zachodnich części miasta — gdzie bogaci Brytyjczycy, Amerykanie i chińscy kupcy mieli swe wille — widzi się obecnie jedynie typowe w tym kraju riksze.

Od chwili, kiedy dowóz materjałów pędnych dla aut został wstrzymany i nie dowozi się ich już więcej ani drogą wodną, ani też przez zamkniętą drogę burmańską, riksze są jedynemi „dorożkami“, z których mogą korzystać przyjezdni.

Równolegle z rzeką biegnie szeroka, zupełnie w europejskim stylu pobudowana główna ulica tego półmiljonowego miasta.

Tu znajdują się budynki bankowe, kantory i przedsiębiorstwa handlowe Anglo-Amerykanów, tu wznoszą się w europejskim i amerykańskim stylu pobudowane drapacze chmur.

A jednak nie ta część miasta jest charakterystyczna dla Czungkingu.

Aby zapoznać się bliżej z typowem, starem miastem, trzeba powędrować o parę ulic dalej. Tam dopiero widzi się świecące brudem wąskie, kręte uliczki z wielu zaułkami.

Tu kultura europejska nie wycisnęła jeszcze swego piętna.

Ciekawe, że tam właśnie można zauważyć — niezrozumiałe dla Europejczyka połączenie dwóch różnych zawodów w jednych rękach.

I tak np. widnieją szyldy, z których można wywnioskować, że dany mistrz zajmuje się nietylko sprzedażą i naprawą zegarków, ale równocześnie jest także dentystą.

Właściciel apteki jest zarazem i zaklinaczem złych duchów.

Sama treść szyldów bywa niekiedy dziwaczna. — I tak mistrz szewski kazał wypisać na swoim szyldzie słowa: „Szewc wolności“, fryzjer natomiast zadawalnia się szyldem o napisie: „Uczony fabrykant peruk“.

Przy innych uliczkach, w małych, napół ciemnych sklepikach, sprzedaje się rzeczy i towary typowe jedynie dla miast chińskich.

Odczuwa się tu wpływ Tybetu, który dochodzi aż do Czungkingu.

Niektórzy handlarze sprzedają wyłącznie w małych, oryginalnych flaszeczkach t. zw. „Tybetańskie złoto“. Tak powszechnie nazywają wyciąg z gruczołów piżmowych kóz tybetańskich. Ma on posiadać tajemniczą siłę, a ponoć zastępuje też opjum. Nie trzeba dodawać, że jest on bardzo drogi i cena jego odpowiada niemal cenie złota. Można tu też otrzymać siłodajne korzonki niemniej tajemniczej rośliny dszen-dszej, których cena jest też bardzo wysoką, o ile znajdują się w stanie świeżym.

W stanie wysuszonym ponoć tracą częściowo swą siłę, dlatego też i cena jest niższa. Korzonki te zbiera się jedynie przez krótki okres na wiosnę w puszczach mandżurskich.

Wszystkie te tajemnicze środki mają starzejącemu się organizmowi ludzkiemu przywracać świeżość i siły młodzieńcze.

Przy innych ulicach znajdują się sklepy, przepełnione olejem herbacianym, który stanowi najważniejszy produkt eksportowy tego miasta. — Przez otwarte drzwi widzi się młode Chinki, przeważnie jeszcze dzieci — które pilnie i skrzętnie sortują szczecinę. Z sąsiedniej prowincji Seczuan sprowadza się do Czungkingu w wielkich ilościach tytoń, indygo, herbatę, jedwab, bawełnę, sól, lisie skóry i inne towary, któremi handlują czungkińscy kupcy.

Czungking jest obecnie siedzibą sztabu Czangkaiszeka.

Poprzednio rezydował on w Czengtu, stolicy prowincji Seczuan, oddalonym od Czungkingu o 3.000 km. Ponieważ jednak konserwatywni mieszkańcy Czengtu czują odrazę do obcokrajowców i nierzadko dawali wyraz swemu wrogiemu usposobieniu względem osób, które otaczały generała Czangkaiszeka, został tenże zmuszony w 1937 r. przenieść swą główną kwatere do Czungkingu.

Czungking jest ważnym węzłowym punktem komunikacyjnym, który bogatą prowincję Seczuan łączy z Chinami południowemi. Ponadto Czungking leży nad brzegiem rzeki Jangtsekiang, potężnego strumienia wody, który zajmuje co do swej wielkości trzecie miejsce na świecie.

Rzeka ta jest długa na 5.000 km i łączy Czungking z oceanem Spokojnym.

Przez Czungking biegnie także szosa Burmańska. Obecnie jednak Czungking jest tak od wschodu, jak i południowych Chin oraz od Birmy i Indyj zupełnie odcięty. Tak pod względem militarnym jak i gospodarczym, Czungking leży w środku terenu, który co do wielkości jest tak rozległy, jak Niemcy, Francja i Anglja razem wzięte, przyczem liczba jego mieszkańców wynosi około 100 miljonów mieszkańców.

Mimo różnych amuletów, które wiszą na licznych chińskich sklepach, a mają za zadanie odstraszać złe duchy, nie potrafiły one jednak ustrzec miasta od wielkich spustoszeń, jakie zostały wyrządzone w sierpniu 1941 roku.

Cztery dni i cztery noce japońscy lotnicy bombardowali miasto i wyrządzili potężne szkody.

Liczne pożary, które powstały w różnych dzielnicach miasta, zostały ugaszone dopiero po pewnym okresie czasu i to dzięki ulewie, która należy w Czungkingu do powszechnych zjawisk.

Miasto Czungking i prowincja Seczuan w całych Chinach były znane poprzednio z olbrzymiej ilości żebraków.

Specjalne różnice występują tu bardzo jaskrawo. W związku z tem łatwo można wytłumaczyć, dlaczego komunizm właśnie tu znalazł takie wdzięczne pole dla swej wywrotowej pracy. Kiedy w 1937 r. prowincja Seczuan i miasto Czungking przeżywały straszny głód, wobec którego rząd okazał się zupełnie bezsilnym, Czangkaiszek łatwo mógł powiększyć swe armje. Głodujący i komunizujący mieszkańcy chętnie zaciągali się w szeregi armji, rezygnując nawet z żołdu, byle tylko uniknąć śmierci głodowej.

Ciężkie walki koło Kremeńczuka.

Berlin, 11 grudnia. Naczelna komenda niemieckich sił zbrojnych komunikuje z głównej kwatery Führera w dniu 10 grudnia:

Koło Kerczu własne oddziały wypadowe zdobyły szturmem ważną kopicę. Wypady nieprzyjacielskie nad przyczółkiem mostowym Chersoń pozostały bezskuteczne.

W rejonie na południowy-zachód od Kremeńczuka także wczoraj toczyły się ciężkie walki przy gęstej śnieżycy. Udało się w większości w przeciwwypadzie powstrzymać liczne silne ataki bolszewików. W kilku miejscach włamania walki są jeszcze w pełnym toku.

Na odcinku Czerkas nieprzyjaciel ponownie dokonywał gwałtownych ataków.

W rejonie Żytomierza i Korostenia własny atak poczynił dobre postępy, mimo wzmożonego oporu nieprzyjacielskiego.

Pomiędzy Prypecią a Berezyną oraz nad Dnieprem, na północ od ujścia Berezyny odparto kilka silnych ataków nieprzyjaciela, kilka włamań zaryglowano, a oddziały sowieckie na pozycjach przygotowawczych rozbito skoncentrowanym ogniem.

Z pozostałego frontu wschodniego nie zaraportowano żadnych walk o poważniejszem znaczeniu.

Podczas ciężkich walk obronnych ostatnich tygodni na środkowym odcinku frontu odznaczyła się szczególnie 102-ga śląska dywizja piechoty pod dowództwem pułkownika von Bercken.

Na zachodnim odcinku frontu południowo-włoskiego nieprzyjaciel usadowił się na kilku zboczach górskich z obydwu stron drogi, wiodącej do Cassino. Po zmiennych walkach przesunięto tam własny front obronny o kilka kilometrów na północny-zachód.

Na wschodnim odcinku Anglicy częściowo przy poparciu czołgów podjęli kilka słabszych wypadów, lecz wszystkie załamały się.

Nad południowo-włoskim rejonem frontowym artylerja przeciwlotnicza lotnictwa zestrzeliła 9 samolotów nieprzyjacielskich, dwa dalsze zniszczyły lekkie jednostki marynarki wojennej nad morzem Śródziemnem.

Jednostki ubezpieczające jednego z konwojów niemieckich odparły ubiegłej nocy przed wybrzeżem holenderskiem atak ścigaczy brytyjskich i wzniecily pociskami pożar na dwóch z pośród nich.

Niezmienna polityka zagraniczna Turcji

Oświadczenie do komunikatu kairskiego.

Ankara, 11 grudnia. Turecki minister spraw zagranicznych przyjął we środę wieczorem tureckich i zagranicznych przedstawicieli prasy i dał im następujące oświadczenie do komunikatu kairskiego.

Wskazał on przytem na to, że zaproszenie wysłane zostało przez Anglo-Amerykanów, że jednakże Unja Sowiecka była również reprezentowana. — Pierwotnie miał Wyszyński wziąć udział w konferencji, jednakże nie zdążył na czas przybyć do Kairu.

Numan Menemencoglu podkreślił, że w Kairze były wszystkie zagadnienia z wielką szczerością omawiane i że Turcja była o niejednym z krajów poinformowana. **Wzajemnie i strona przeciwna dowiedziała się o niektórych argumentach tureckich.** „W ten sposób znacznie zbliżyliśmy się“ — powiada Menemencoglu — „i rozeszliśmy się w dobrej przyjaźni“. Swoje oświadczenie zakończył następującemi słowami: „Mogę panom powiedzieć, że w naszych rozmowach trzymaliśmy się zawsze linji i dyrektyw naszej partji ludowej, i że **nasza polityka zagraniczna pozostaje niezmienną**“.

W związku z oświadczeniem ministra spraw zagranicznych, postawiono cały szereg pytań. Jedno zapytanie brzmiało: „W jakim stopniu Turcja została przez kairską konferencję zbliżona do wojny?“ — Menemencoglu odpowiedział:

„Jak już nadmieniłem, turecka polityka zagraniczna pozostaje zasadniczo niezmieniona“. Dalsze pytanie brzmiało: „Jakiej pomocy może Turcja udzielić Anglji, jeżeli zostanie ona neutralną?“ Odpowiedź: „Dotychczas mimo tureckiej neutralności pomoc dla Wielkiej Brytanji była możliwa“. Ostatnie zapytanie było: „Czy wspomniana w komunikacie ścisła współpraca Turcji z aljantami nie doprowadzi jej do wojny?“ Turecki minister spraw zagranicznych odpowiedział: „Nie!“.

Japonja o stanowisku Turcji.

Tokio, 11 grudnia. Japonja jest przekonana o tem, że Turcja pomimo wszystkich wysiłków Anglji i Stanów Zjednoczonych do wciągnięcia jej do wojny, w dalszym ciągu będzie wyraźnie przestrzegała swej dotychczasowej neutralności. Tak oświadczył rzecznik rządu Iguchi na konferencji przedstawicieli prasy zagranicznej w piątek. Iguchi dodał, że pragnąłby podkreślić, iż Japonja utrzymuje tak jak dotychczas dobre i przyjacielskie stosunki z Turcją.

Wymowa tajnych statystyk.

Genewa, 11 grudnia. Prasa amerykańska i angielska zamieszcza w obecnym okresie liczne artykuły, zawierające aluzje co do ciężkich doświadczeń i bolesnych ofiar, jakie oczekują jeszcze aljantów.

I tak np. czasopismo północno-amerykańskie „News Week“ oświadcza, że zadowolenie z siebie stało się ponownie na wewnętrznym froncie amerykańskim wrogiem państwa Nr. 1. Każdy polityk, posiadający jakikolwiek autorytet, ostrzega wyraźnie, iż daleko jeszcze do wygrania wojny.

Najwięcej dotknięte czuje się ministerstwo wojny. Wie ono bowiem, że przed Anglo-Amerykanami stoi jeszcze naprawdę ciężkie zadanie do spełnienia. „Ze względów na bezpieczeństwo wojskowe“ nie mogło ono podać do publicznej wiadomości wszystkich faktów i cyfr i z tego powodu zdecydowało się na najlepszą zkolei metodę: 200 przedsiębiorców, robotników i przedstawicieli prasy zostało zaproszonych na jawną, częściowo jednak poufną konferencję do Waszyngtonu. Kierujący politycy mieli za zadanie wbicie im do głowy, że w ciągu najbliższych 12 miesięcy los Ameryki może zostać ostatecznie zdecydowany lub zniweczony.

W tym celu, jak pisze dalej „News Week“, zmobilizowano całą „baterję kierowniczych osobistości gospodarczych i wysokich wojskowych“: sekretarza stanu w ministerstwie wojny Pattersona, szefa sztabu generalnego Marshalla, naczelnego dowódcę lotnictwa generała Arnolda, zastępcę szefa tajnej służby generała majora Stronga, kierownika urzędu mobilizacji wojennej Byrnesa i wielu innych. Na temat sytuacji wojskowej oświadczyli oni co następuje: **Lotnictwo niemieckie jest dzisiaj znacznie silniejsze, niż w roku 1939. Armje niemieckie mogą stawić opór każdemu atakowi na twierdzę Europę. Również siły powietrzne Japonji stale wzrastają.** „Nasze straty według wszelkiego prawdopodobieństwa będą tak wysokie, że odczuje je każde miasto i osada amerykańska“, stwierdził generał major Strong, podczas gdy jeden z członków amerykańskiej naczelnej komendy lotnictwa wyraził się: „Marzenia o dowozie posiłków drogą powietrzną muszą przy większych operacjach pozostać marzeniami“.

Patterson reasumując uwagi Marshalla i Arnolda podkreślił, że obaj generałowie nie pozostawili żadnych wątpliwości co do tego, iż „nasze ostatnie zwycięstwa nie były w stanie w jakichś godnych uwagi rozmiarach osłabić siły wojskowej Niemców“. Największe wrażenie na uczestnikach konferencji wywarły jednak szczegóły, jakie podano im do wiadomości na podstawie tajnych statystyk na temat olbrzymiej siły gospodarczej Niemców i Japończyków.

Plaga szczurów w Anglji.

Genewa, 11 grudnia. Plaga szczurów w Anglji przybrała takie rozmiary, pisze korespondent „Times'a“, że musiano obecnie podjąć planową ofensywę przeciw tym gryzoniom. Szczury kosztują Anglję rocznie 2 miljony ton artykułów żywności.

SYLWETKI POLITYCZNE.

Emil Hacha.

Kraków, 11 grudnia.

W dniu 30-go listopada minęło prawie 5 lat od chwili, kiedy zgromadzenie narodowe w Czechosłowacji wybrało dra Emila Hachę prezydentem państwa.

Dr Hacha w roku 1938 nie był nieznanym, aczkolwiek pod względem politycznym nie odgrywał żadnej roli. Znanym był jednak powszechnie jako wybitny prawnik, o którym jeden z jego przyjaciół powiedział: „Dr Hacha mógłby każdej chwili tak w Niemczech, jak w Anglji, bądź też we Włoszech czy we Francji stanąć na czele najwyższego trybunału administracyjnego“.

Opublikował on cały szereg dzieł fachowych, a ponadto, co jest rzeczą mniej znaną, zajmował się też i sztuką. „Nowoczesna Galerja“ w Pradze, w której zarządzie sprawował on honorowo urząd sekretarza, zawdzięcza mu swój pierwszy katalog. Parę tomów „Topografji“ zabytków sztuki i historycznych pomników, które wydała czeska Akademja Umiejętności, przetłumaczył na język niemiecki. Dr Hacha jest też wielkim zwolennikiem muzyki. Niemniej występował on w dawniejszych czasach w dziedzinie beletrystyki razem ze swoim bratem Teodorem, inżynierem; przetłumaczył on „Historję z Indyj“ Kiplinga.

Prezydent dr Hacha urodził się w Świdnicy w południowych Czechach 12 lipca 1872 roku, jako syn urzędnika podatkowego. Do gimnazjum uczęszczał w Budziszynie. Następnie uczęszczał na uniwersytet w Pradze, gdzie też otworzył sobie później kancelarję adwokacką. W roku 1916 znalazł się we Wiedniu, gdzie w charakterze radcy dworu został powołany do najwyższego trybunału administracyjnego. Od 13 listopada 1918 roku, przebywał znów w Pradze, gdzie pracował w najwyższym trybunale administracyjnym, najsamprzód jako prezydent senatu, zaś od 20 marca 1919 roku jako drugi, a od 22 lipca 1925 r., jako pierwszy prezydent. Od 7 sierpnia 1920 r. wykonał on na czeskim uniwersytecie w Pradze porównawcze prawo ustrojowe. Wkońcu był on członkiem trybunału rozjemczego w Hadze.

Dzieła sztuki z Monte Casino w Rzymie.

Rzym, 11 grudnia. Na zamku Anioła w Rzymie wręczono w uroczystej formie we czwartek przez niemieckie wojska niedawno uratowane i niezastąpione archiwum i bibljotekę starożytnego klasztoru Benedyktynów na Monte Casino w obecności zastępców niemieckiej ambasady i włoskiego ministerstwa wychowania.

Przekazanie cennej bibljoteki i archiwum zakonu Benedyktynów w Monte Casino przez niemieckie władze wojskowe Watykanowi, wywołało bardzo wielkie wrażenie we wszystkich kołach katolickich. Stwierdza się, iż tem samem agitacja aljancka doznała głębokiego rozczarowania. Wszak w ciągu ostatnich tygodni w Waszyngtonie i Londynie niejednokrotnie podkreślano, iż Niemcy przewieźli cenną bibljotekę do Rzeszy. **Dlatego też z tem większą radością cały świat katolicki przyjął wiadomość o tem, że bezcenne skarby tej bibljoteki oraz archiwum, będące wspaniałemi pomnikami kultury łacińskiej, utrzymane zostały w całości dla świata chrześcijańskiego.**

„Życzymy sobie — jak w związku z tem pisze „Gazetta del Popolo“ — byśmy w ten sam sposób mogli mówić o niezliczonych dziełach sztuki włoskiej, których z pewnością nigdy więcej nie zobaczymy ani na Sycylji, ani też w innych częściach Włoch, okupowanych przez aljantów.

Akcje królów bałkańskich w Londynie zniżkują.

Sztokholm, 11 grudnia. Akcje jugosłowiańskiego rządu emigracyjnego w Londynie — jak donosi agencja prasowa Bulla z brytyjskiej stolicy — szybko opadają.

Angielskie dzienniki w związku z informacjami, że Churchill miał bardzo poważną rozprawę z królem Piotrem w Kairze, zainaugurowały taki ton swych wyrażeń, które znamiennie różnią się od dotychczas używanych przez prasę angielską o rządach emigracyjnych.

Polityczne koła Londynu zajęły po tem kiedy już było wiadomem o wydaniu Bałkanów bolszewikom przez Anglo-Amerykanów, takie stanowisko, że tak „rządy jugosłowiański jak i grecki, wiszą tylko w Kairze na cienkich nitkach, że król grecki utracił coraz więcej widoków na powrót do Grecji“.

Nowi przyjaciele Waszyngtonu i Londynu.

Genewa, 11 grudnia. Sekretarz stanu, Hull, potwierdza polityczne oświadczenia, które złożył angielski podsekretarz stanu Law w Izbie niższej o popieraniu jugosłowiańskich grup emigranckich. Zaznaczył on, że rząd Stanów Zjednoczonych również zamierza po największej części pomoc i poparcie wojskowe udzielać grupie Tita.

Sekretarz stanu Hull zaznaczył dalej, że polityczne decyzje Stanów Zjednoczonych nie mogą być uzależniane w żaden sposób od postępowania technicznego przesyłek pomocniczych. Tito widocznie ma zamiar zażądać odrębnego od emigranckiego komitetu króla Piotra paktu lombardowego.

Kącik szachowy.

Nr. 50 (59).

(Dr. K.) Kraków, 11 grudnia.

Mistrz Alfred Brinckmann.

(St.) Jednym z mistrzów wśród szachistów niemieckich jest Kilończyk Alfred Brinckmann. W ostatnim turnieju o mistrzostwo Generalnego Gubernatorstwa zajął 7 miejsce z 4½ punktami. W grudniu 1942 r. uczestniczył w jubileuszowym turnieju Berlińskiego Towarzystwa Szachowego, zorganizowanym z okazji 115-letniego istnienia, w którym uzyskał 3 miejsce z 3½ punktami. W ostatniej rundzie stracił niepotrzebnie punkt, pomimo całkiem zwycięskiej pozycji, w partji z Holosarem, który znalazł się na 5 miejscu. W turnieju w Akwizgranie, stanowiącym eliminację przed mistrzostwami Europy, zdobył Brinckmann pierwsze miejsce z 7 punktami na 9 uczestników. Z powodu różnych przeszkód nie mógł jednak wziąć udziału w turnieju monachijskim.

Z ramienia Niemieckiego Związku Szachowego jeździ Brinckmann po całych Niemczech, odwiedzając prowincjonalne towarzystwa szachowe. W każdem mieście zatrzymuje się przeważnie tylko jeden dzień, chociaż i kilkudniowy pobyt w większych miastach nie należy do rzadkości. Program takiego jednodniowego pobytu jest następujący: popołudniu gra Brinckmann z 6—10 najsilniejszymi graczami na turniejowych warunkach (z zegarem), a wieczorem wygłasza dłuższy odczyt na temat szachów; potem daje pokaz gry simultan. Wszystkie te imprezy cieszą się wielkiem powodzeniem i przyczyniają się do coraz większego spopularyzowania królewskiej gry.

Partja Nr. 155.

Białe: Keres **Czarne: Ingelmo**

Rozegrana w międzynarodowym turnieju szachowym w Madrycie w bieżącym roku.

1.	e2—e4	g7—g6	15	a2—a3	Hc5—a5
2.	d2—d4	Gf8—g7	16.	Wd1—d3	Sg8—e7
3.	Sg1—f3	d7—d6	17.	Sf3—d2	a7—a6
4.	Sb1—c3	Sg8—f6	18.	Sd2—b3	Ha5—b6
5.	Gc1—g5	Sb8—c6	19.	f2—f4	Sc6—a5
6.	h2—h3	Gc8—d7	20.	Sb3×a5	Hb6×a5
7.	e4—e5	d6×e5	21.	f4×g5	h6×g5
8.	d4×e5	Sf6—g8	22.	He2—f2	Wh8—f8
9.	Gf1—c4	h7—h6	23.	Hf2—a7	Se7—c8
10.	Gg5—f4	e7—e6	24.	Ha7—a8+	Sc6—b8
11.	Hd1—e2	g6—g5	25.	Wf1—d1	Gg7×e5
12	Gf4—h2	Hd8—e7	26.	Gc4—b5!	Ge4×h2
13.	0—0—0	0—0—0	27.	Wd3×d7	Gh2—d6
14.	Wh1—f1	He7—c5	28.	Wd1×d6	i wygrywa.

Końcówka Nr. 156.

Białe zaczynają i matują w trzecim ciągu.

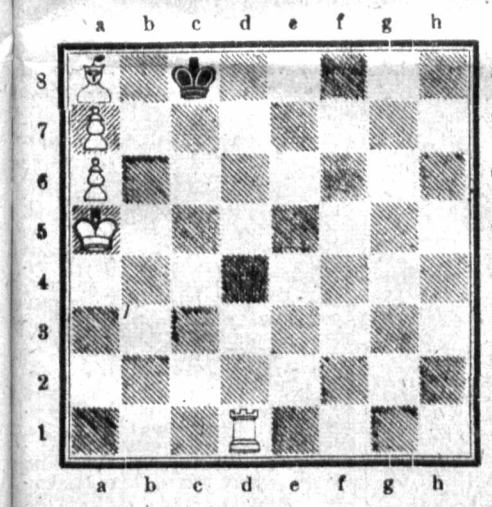

Osłabienie energji psychicznej.

(St.) Walka szachowa stawia nam zadania dwojakiego rodzaju: dotyczące pozycji i takie, które pozostają w związku ze zdolnością gracza. Trzeba zatem rozwiązywać zadania objektywne i subjektywne, względnie techniczne i psychologiczne.

Wiedza szachowa zajmuje się prawie wyłącznie problemami technicznemi, ponieważ w odniesieniu do psychologicznych trudno ustalić ogólnie obowiązujące prawa.

Do najbardziej znanych zjawisk psychologicznych w walce szachowej należy słynne, albo jak kto woli, osławione osłabienie energji psychicznej. Ono objawia się zwykle w niemożności rozwiązania stosunkowo łatwego zadania, chociaż przedtem rozwiązano zadania znacznie trudniejsze. Takie wypadki mają w sobie coś dziwnego, nawet jeśli pominie się poważne niedopatrzenia i błędy, powstałe wskutek braku czasu. Zwykle zwala się w takich wypadkach winę na zmęczenie i projektuje się ewentualne zażywanie w przyszłości pigułek rzeźwiących. Osłabienie energji psychicznej występuje najczęściej w sytuacjach, które uważa się za dobre, albo wprost już za wygrane. W związku z tem występuje pewnego rodzaju lekceważenie trudności i zmniejszenie uwagi, co często prowadzi do przegranej. Jedyną radę na takie osłabienie energii stanowi zmuszenie się do wytężonej uwagi i do możliwie najlepszego grania, po dojrzałym namyśle, zwłaszcza w korzystnych dla siebie pozycjach.

Niespodzianka w turnieju krynickim.

Krynica, 11 grudnia. Wielką niespodzianką w ostatniej rundzie turnieju szachowego w Krynicy była przegrana mistrza Bogoljubowa. Grał on przeciw żołnierzowi Klausowi, który wykorzystał słaby ciąg skoczkiem Bogoljubowa i partję wygrał. W ten sposób Bogoljubow musiał zadowolnić się zajęciem drugiego miejsca.

Szczegółowe wyniki przedstawiają się następująco: 1. Lokvenc — Wiedeń (7½ p.); 2—3. Bogoljubow, Kuppe — Berlin (6½); 4. Klaus Nürnberg (4½); 5—6. Lisse — Warszawa i Röpstorff — Kraków (4); 7—8. Edith Keller — Drezno i Nowarra — Kraków (3½); 9. Gilles — Frankfurt n. M. (3). 10. Herzog — Lwów (2).

ODPOWIEDZI REDAKCJI.

W interesie naszych Czytelników przedłużamy termin nadsyłania rozwiązań konkursowych zadań Nr. 151 i 153. Rozwiązania podamy nieodwołalnie w następnym „Kąciku Szachowym“.

Redakcja „Kącika Szachowego“ zastrzegając sobie prawo swobodnego wyboru, prosi P. T. Czytelników o nadsyłanie ciekawych końcówek i zadań konkursowych wraz z nagrodami do rozlosowania.

Jeden z naszych Czytelników komunikuje nam, że chętnie odstąpi komplet „Kącików Szachowych“. Zgłoszenia prosimy nadsyłać pod adresem Redakcji.

Kącik filatelistyczny.

Jak kupować na licytacji?

Kraków, 11 grudnia. Przykrość, jaką przeżyli w istocie liczni filateliści, narażeni na ciężkie straty wobec uszkodzeń znaczków tłuszczem „naklejek postfrisch“ — zbliża się na szczęście do dobrego końca. Okazuje się bowiem, że liczne próby wyczyszczenia powstałych plam, dokonywane przez filatelistów, osiągnęły zamierzony skutek. Tak więc, jak stwierdziliśmy ostatecznie, plamy te da się usunąć.

Przebieg postępowania jest następujący: O ile na znaczku, powstała przeświecająca duża plama w tem miejscu, gdzie warstwa „naklejki postfrisch“ stykała się z gumą, nie pomaga ani sama benzyna, ani sam aceton. **Należy dopiero zastosować oba te środki, a wówczas plama zniknie bez śladu.** Znaczek kładzie się na czystej chusteczce i zwilża się obficie acetonem tak, aby znajdował się on cały wewnątrz wielkiej kropli acetonu. Najlepiej kłaść go do góry gumą. Natychmiast po zwilżeniu przykrywa się go również z góry chusteczką i silnie przyciska. **Po paru minutach wyjmuje się znaczek, a po natychmiastowem wyparowaniu acetonu okazuje się, że plama znikła zupełnie, bądź też częściowo.** Następnie po ewent. częściowo negatywnym wyniku egzemplarz wędruje do kąpieli benzynowej. Wymagana tu jest jednakowoż chemicznie czysta benzyna. Pływające w benzynie w małem naczyńku znaczki należy oczywiście przykryć, aby benzyna nie parowała. Kąpiel nie musi trwać dłużej, jak 5 minut. Skoro wyjmie się z niej znaczki, rzecz dziwna, benzyna paruje natychmiast z tej części egzemplarza, na której nie było plamy. Dopiero po kilku minutach okazuje się, że i przeświecające miejsce przybiera od tyłu tę samą tonację, co reszta znaczka.

Stwierdzony przez nas, niemal zawsze, idealny wynik opisanego zabiegu pozwoli uratować grube tysiące wartości istniejącej w znaczkach, co do których była obawa, iż uległy „nieuleczalnemu“ zniszczeniu.

W bardzo nielicznych wypadkach, gdy barwa znaczka wrażliwą jest, zwłaszcza przy heliograwurze, na benzynę lub aceton, należy postępować z wielką ostrożnością i nie pocierać wilgotnej powierzchni obrazu.

*

Zapowiedź organizowania licytacji filatelistycznej przez jedną z największych firm krakowskich wywołała żywe zainteresowanie. Wobec tego, że wielu Czytelników z prowincji nie może brać osobiście udziału ani w warszawskich, ani krakowskich aukcjach, uważamy za stosowne udzielić informacyj, w jaki sposób odbywa się korespondencyjne nabycie znaczków na licytacjach.

Należy więc w pierwszym rzędzie zamówić katalog aukcyjny. Pożądany przez zbieracza „los“, czyli pozycja aukcyjna, podany jest w katalogu, zwykle wraz z ceną wywołania. **Cena wywołania może więc być naturalnie tylko najniższą stawką,** za który znaczek jest do nabycia. Zamówienie licytacyjne składać się musi z następujących pozycyj: 1) **Nr. kolejny aukcji;** 2) **Nr. kolejny losu;** 3) **Limit;** 4) **Nazwisko i adres zamawiającego oraz jego podpis.**

Nowe znaczki Ostlandu i Ukrainy wykonane drukiem czcionkowym.

Co to jest limit? Ów, tak trudny do przewidzenia limit, za który można osiągnąć poszukiwany znaczek jest granicą, do której nabywca korespondencyjnie pragnie licytować. **Limit należy ustalić zgodnie ze skalą zwyżki stawek, podaną w katalogu, t. zn. w cyfrach okrągłych, a nie np. 1.079.47 zł., gdyż powyżej 1000 złotych można podbijać cenę tylko po 50 zł.** Celem uniknięcia pomyłek pożądanem jest przy zamówieniach korespondencyjnych zaznaczanie kraju znaczka i numeru, czy nawet ceny katalogu Michla. **Limit postawiony przez nabywcę prowincjonalnego, powinien być tajemnicą.** Dlatego też, chociaż jeszcze nie ustalono tego ostatecznie, przewiduje się **nadsyłanie zamówień osobno dla każdego losu w zamkniętej kopercie,** noszącej jedynie Nr. aukcji, losu, oraz nazwisko zamawiającego. Osoba upoważniona przez aukcjonarjusza otwiera zamknięte koperty tuż przed rozpoczęciem licytacji, celem stwierdzenia, czy wadja zostały nadesłane w należytej wysokości w stosunku do zamówień. Następnie jeśli np. na los wywołany przy 12 złotych nadesłano 3 zamówienia na 18 zł., 35 zł. i 45 zł., odpadają automatycznie dwa niższe zamówienia, a rzecznik działający w imieniu najwyższego limitu zaczyna licytować od 40 zł., to znaczy pierwszej stawki wyższej, niż konkurenta. O ile nie znajdzie się nikt na sali, ktoby dał 45 zł., wówczas amator z prowincji otrzymuje znaczek poniżej zaoferowanej ceny.

— ja —

Wcześniej wysyłać paczki świąteczne

(tp) **Kraków, 11 grud. W grudniu, a zwłaszcza w ostatniej jego dekadzie ruch pocztowy wybitnie się wzmaga ze względu na okres świąt Bożego Narodzenia. W związku z tem władze pocztowe wydały zarządzenie dotyczące wysyłania przesyłek świątecznych, do których należy się ściśle stosować, gdyż w przeciwnym wypadku nie możnaby gwarantować dostarczenie paczek we właściwym terminie.**

Ze względu na wzmożony ruch przesyłkowy nie można nadawać paczek w ostatnich dniach przed Bożem Narodzeniem, gdyż wywołuje to utrudnienie i komplikacje w ogólnym ruchu pocztowym. Każdy, kto pragnie wysłać paczkę „gwiazdkową“ winien to uczynić możliwie jak najwcześniej, nie zwlekając na ostatnią chwilę.

Przy okazji należy nadmienić, że przy nadawaniu przesyłek należy zwrócić uwagę na opakowanie i odpowiednie zaadresowanie. Również ważną jest rzeczą, by nie przesyłać artykułów ulegających łatwemu zepsuciu, a przy przesyłaniu płynów należy zwrócić uwagę na trwałość naczyń i odpowiednie ich uszczelnienia. Przesyłka pocztowa winna posiadać adres odbiorcy i nadawcy wypisany szczegółowo i widocznie, podobnie jak i adres na przekazie pocztowym, oddawanym przy nadawaniu paczki. Nazwisko odbiorcy przesyłki, jego adres, ulica i numer domu muszą być podane w sposób przepisowy, usuwający wszelkie wątpliwości, przyczem położenie mniej znanych miejscowości należy określać przez podanie bliższych danych.

KRONIKA

GRUDZIEŃ
11
Sobota

Dziś: Damazego pap.
Jutro: Epimacha i Aleks.

*

Dziś obowiązuje zaciemnienie od g. 16.30 do 7.00

Ważne dla emerytów Z. U. S.

(tp) **Kraków, 11 grud. Według dotychczas obowiązujących przepisów osoby pobierające renty inwalidzkie nie mogły korzystać z zasiłków w razie podjęcia jakiegoś zajęcia zarobkowego. W takich przypadkach Zakład Ubezpieczeń Społecznych w Warszawie, na czas trwania pracy zarobkowej zawieszał przekazywanie rent, wypłaty zaś ich wznawiał dopiero z chwilą ustania stosunku pracy.**

Ostatnio wydane rozporządzenie Kierownika Głównego Wydziału Pracy Rządu Gen. Gub. z dnia 11 listopada br. postanawia, że osoby otrzymujące zasiłki z ubezpieczenia rentowego, którym Urząd Pracy przydzielił jakieś zajęcie, są uprawnione nadal do otrzymywania świadczeń emerytalnych w okresie trwania wojny. Przywilej ten rozciąga się również na te osoby uprawnione do pobierania wsparć w miejsce renty, które już pracują. W danym przypadku zasiłki emerytalne będą wypłacane od pierwszego dnia danego miesiąca, następującego po złożeniu wniosku. Wypłaty za miesiące poprzednie nie będą dokonywane. Emeryci, którym z powodu rozpoczęcia pracy zawieszono wypłacanie zasiłków, mogą odzyskać swoje uprawnienia do dalszego korzystania z rent jedynie na podstawie podania złożonego w odnośnej Ubezpieczalni Społecznej.

Wśród krakowskich wynalazców.

Kraków, 11 grudnia.

Czasy, w których żyjemy, odznaczają się jak może żadna inna epoka — dążeniem do technicznego opanowania życia, to też nic dziwnego, że wszelkiego rodzaju wynalazki budzą specjalne zainteresowanie. Dzieje się to tem więcej, że życie nasuwa coraz to nowe wymagania, które można zaspokoić jedynie na drodze technicznych wynalazków.

Do takich np. zagadnień niezwykle dzisiaj aktualnych należy zabezpieczenie mieszkania przed złodziejami, co umożliwia obecnie ciekawy wynalazek p. *Emila Walchera,* zamieszkałego w Krakowie.

Emil Walcher jest z pochodzenia Przemyślaninem, zamieszkuje jednak od roku 1936 w Krakowie i tu, po ukończeniu gimnazjum w Myślenicach i po odbyciu dłuższej służby wojskowej w latach 1917—1922, oraz ukończeniu szkoły technicznej w Bydgoszczy i we Lwowie — poświęca się w dalszym ciągu swojej wynalazczej pracy. Istotnie uzyskał Walcher w tym czasie niezwykłe rezultaty, skoro weźmiemy pod uwagę, że nie licząc przedwojennych patentów — wpłynęło w bieżącym roku do Urzędu Patentowego w Warszawie i Berlinie aż ośm jego wynalazków, których kilka już zatwierdzono. Wynalazki Walchera odnoszą się do różnych dziedzin, a mianowicie kolejnictwa, urządzeń telefonicznych i automobilizmu. W tej to dziedzinie zajęła się prasa przedwojenna wynalazkiem Walchera w postaci pojazdu mechanicznego bez skrzynki biegów, sprzęgła, kardanu i dyferencjału. Obecnie pracuje Walcher nad wynalazkiem służącym zapisom bridżowym w postaci maszynki z cyframi widocznemi dla każdego gracza i informującemi go o stanie gry każdego z grających. Maszynka ta wykazywać będzie plusy i minusy grających w granicach do 10 miljonów.

Najbardziej może bliskim dla szerokich sfer wynalazkiem jest obecnie skonstruowany aparat alarmowy „Max“, nadający się do zabezpieczenia biur, mieszkań prywatnych, magazynów, strychów, piwnic, stajni — w szczególności zaś drzwi, okien, szaf, a nawet pojazdów mechanicznych. Działa on w ten sposób, że najmniejsza nawet zmiana położenia zabezpieczonego przedmiotu wywołuje natychmiastowy alarm, mogący występować w postaci dowolnego sygnału np. dzwonkowego, świetlnego itd. Myślą przewodnią wynalazcy było też umożliwienie nawet zupełnemu laikowi posługiwanie się tym aparatem.

Kronika żałobna.

(fem) Kraków, 11 grudnia. W ostatnich dniach zmarli w Krakowie: Anna Ożegalska, lat 84; Aleksander Gabel, lat 65, elektromonter akumulatorowy; Piotr Olechnowicz, lat 44, były wojskowy; Henryk Książek, lat 62, funkcjonarjusz Elektrowni Miejskiej; Siostra Teresa od Dzieciątka Jezus, lat 46, Karmelitanka; Halina Jadwiga Majewska, lat 22; z Szabatowskich Anna Ciećkiewiczowa, lat 92; Józef Bujak, lat 38, b. pracownik miejski; Władysław Mohr, lat 57, emeryt wojskowy; Jan Kępka, lat 42, funkcjonarjusz pocztowy; Franciszek Kosiński, lat 72, emerytowany urzędnik; Stanisław Sowa, lat 56, kierownik Ogrodów Miejskich; Franciszek Miodoński, lat 70, emeryt; Władysław Paulin Dudek, lat 78, emeryt; dr. Ignacy Schaitter, lat 86, były fizyk miejski w Krakowie; Leon Robak, lat 31, architekt wnętrz.

(tp) **KSIĘGA ZAKUPU TOWARÓW KONIECZNA.** W czasie kontroli skarbowej wielokrotnie stwierdzono, że wielu rzemieślników, prowadzących swoje warsztaty indywidualnie, nie posiada księgi zakupu towarów. W związku z tem wyjaśnia się, że zgodnie z odnośnemi przepisami, obowiązek prowadzenia księgi zakupu towarów ciąży również i na tych rzemieślnikach, którzy pracują bez pomocy czeladników i uczniów.

(tp) **NOWA OZNAKA FUNCJONARJUSZÓW P. P.** Niezależnie od dotychczasowych dystynkcyj i odznaczeń, polscy funkcjonajusze policji samorządowej w Gen. Gub. otrzymali dodatkową oznakę na czapce. Jest nią t. zw. gwiazdka aspirancka, która obecnie będzie noszona przez wszystkich policjantów, niezależnie od stopnia. Oznaki regjonalne, herby miast itp., noszone na otoku, pozostają bez zmian.

WYNIKI CIĄGNIENIA LOTERJI LICZBOWEJ W KRAKOWIE są następujące: 83, 32, 71, 68, 67

NA MARGINESIE.

Przyszłe granice Sowietów — w filmie.

Ankara, 11 grudnia. W czasie jednego z ostatnich przyjęć, urządzonych w ambasadzie sowieckiej w Ankarze, wyświetlono m. in. film, obrazujący przyszłe europejskie stosunki powojenne, który w kołach dyplomatycznych i politycznych stolicy tureckiej wywołał niemałą sensację.

Pokazano m. in. także mapę, na której zakreślono „przyszłe granice“ Unji Sowieckiej w ten sposób, jak je sobie Moskwa wyobraża.

Te „przyszłe granice sowieckie“ na tej mapie obejmują Polskę, Niemcy i państwa bałtyckie, znaczne obszary Węgier oraz reszty państw południowo-wschodnich. Tego rodzaju pociągnięcie granic wywołało sensację pomiędzy uczestnikami przyjęcia, między którymi byli tym razem także członkowie przedstawicielstw dyplomatycznych Japonji i Bułgarji. Po wyświetleniu filmu zwrócono się do niektórych dyplomatów angielskich i przedstawicieli misyj innych krajów z zapytaniem, coby mieli do powiedzenia na takie wyznaczenie granic. Brytyjczycy odpowiedzieli wzruszeniem ramionami i milczeniem.

Biskup angielski o widokach zwycięstwa z powietrza.

Genewa, 11 grudnia. Biskup Gloucester, dr Headlam, jak donosi „Daily Mail“ pisze w grudniowym numerze swego organu diecezjalnego, że są ludzie w Anglji, którzy sądzą, że aljanci będą w stanie wygrać wojnę przy pomocy swych ataków lotniczych. Autor wątpi w to, a przedewszystkiem nie sądzi on, aby niemieckim zakładom zbrojeniowym zadano tak wielkie szkody, jak to się chętnie opowiada.

Olbrzymi pożar w Madrycie.

Madryt, 11 grudnia. W Madrycie wybuchł w piątek pożar w wielkim magazynie opon samochodowych. Pożar, do którego stłumienia wezwano wszystkie madryckie straże pożarne, przerzucił się na liczne domy mieszkalne. Tylko z wielkim trudem udało się zapobiec przeniesieniu się ognia na parcelę poselstwa japońskiego.

W Indjach grasują epidemje.

Genewa, 11 grudnia. Korespondent dziennika „Daily Express“ donosi z Kalkuty, że Indje przechodzić będą — jak się zdaje — dopiero okres najcięższy. Zarazy i epidemje okazały się ostatnio problemem conajmniej tak poważnym, jakim jest głód. Z każdego okręgu głodowego napływają do Kalkuty wiadomości alarmujące o masowem umieraniu i o braku środków leczniczych. Malarja i cholera są powodem tysięcy ofiar śmiertelnych. Najdotkliwiej grasują te epidemje w miejscowościach oddalonych, gdzie niema prawie że żadnej opieki i pomocy lekarskiej. Panują tam stosunki niewiarygodne.

W kilku wierszach.

Od piątku Sobranje przerwało swoje obrady na jeden tydzień. Posłowie otrzymali tygodniowy urlop. Po upływie tego czasu, Sobranje zajmie się w pierwszym rzędzie nowym budżetem państwowym.

*

„Manchester Guardian“ w artykule wstępnym zajmuje się komunikatem teherańskim. To oświadczenie — powiada to pismo — utrzymane jest w ogólnikowych wypowiedzeniach. Tem samem ci prorocy w Anglji zostali napiętnowani jako łgarze, który sądzili, że będą mogli zapowiedzieć rezultaty epokowe.

*

Osoby, które w Sofji, rozszerzają wieści lub też potępienia godnem moralnem zachowaniem odznaczają się, zostaną w przyszłości wydalone bądź to rozporządzeniem ministra spraw wewnętrznych, bądź też przez dyrekcję policji.

*

Jak ogłasza hiszpański urzędowy dziennik, główny szef policji w Madrycie został zwolniony ze stanowiska. Na następcę Rdriqueza Gueta został mianowany Pascual Garcia, ze Santander.

*

Stuletnia rocznica sławnego niemieckiego lekarza dr. Roberta Kocha została przez japońskich lekarzy i kierownicze osobistości uczczona uroczystością niemiecko-japońskiego towarzystwa kulturalnego i niemiecko-japońskiego towarzystwa lekarzy.

*

W Tokio na posiedzeniu gabinetu w piątek przyjęto preliminarz budżetowy na najbliższy rok administracyjny, który przewiduje 15.243 miljony jen. Ten etat zostanie w końcu bież. miesiąca przedłożony radzie państwa. Etat na przyszły rok wykazuje po stronie wydatków w stosunku do tegorocznego zwyżkę w wysokości 1,219 miljonów jen.

*

Biały Dom w Waszyngtonie podaje do wiadomości, że Boże Drzewko w Białym Domu w tym trzecim roku wojny, z powodu wojenno-gospodarczych okoliczności, nie będzie urządzone.

*

„Daily Mail“ donosi, że nie mniej, jak 10-krotnych zaproszeń oraz najuporczywszych poselstw umyślnych ze strony Churchilla i Roosevelta potrzeba było na to, aby ściągnąć Stalina do Teheranu.

10000
SPÓŁDZIELNI
W GENERALNYM
GUBERNATORSTWIE
STOI W SŁUŻBIE
ZABEZPIECZENIA
WYŻYWIENIA
LUDNOŚCI

„TEMPO“
chemiczna pralnia, farbiarnia
Kraków, Starowiślna 27 oraz filje Szewska 7 i Wolnica 2
czyści garderobę i farbuje w ciągu kilku dni. — Starannie, solidnie.

„KRAKOWIANKA“
chemiczna pralnia i farbiarnia
Kraków, ulica Starowiślna Nr, 18
przyjmuje jeszcze na święta garderobę do czyszczenia i farbowania. Wykonuje starannie i solidnie.

ARGENTAN
okucie do uprzęży z białego metalu, wyłączna sprzedaż
SKŁAD PRZYBORÓW SZEWSKICH I RYMARSKICH
I. BOGDANOWICZ i Ska, WARSZAWA, Graniczna 6. — Telefon 613-22.
Ceny zniżone.

to MAXimum zabezpieczenia przed włamaniami i kradzieżami
Fenomenalny
przyrząd alarmowy
do zabezpieczenia drzwi i okien w mieszkaniach, składach, sklepach i t. p.
Informacje i wysyłka za zaliczeniem:
Kraków, Skrytka poczt. 625

OBRAZY
DYWANY
kupno sprzedaż ocena
Kraków. Florjańska 8

»GLOBUS«
BIURO SPEDYCYJNO-TRANSPORTOWE
TADEUSZ KRUPA — Kraków,
ul. Zwierzyniecka 11, Tel. 156-30.
Załatwia wszelkie czynności spedycyjne i transporty, przeprowadzki, ładunki zbiorowe.

Korespondencyjna
Szkoła Handlowa
przy Publicznej Szkole Zawodowej
w Reichshof
Hoffmanowej 3
przyjmuje wpisy.
Bezpłatne prospekty wysyła Sekretarjat Korespondencyjnej Szkoły Handlowej w Reichshof (Rzeszów) Hoffmanowej 3

KINO
aparaty wąskotaśmowe 8—16 mm, oraz wszelki sprzęt kinowy. Sprzedaż, zamiana, kupno.
„MARCO“
Warszawa, plac Trzech Krzyży 13, tel. 857—40.

Obwieszczenia urzędowe

ZARZĄDZENIE

Stadthauptmanna der Stadt Krakau w sprawie usuwania śniegu i lodu oraz obowiązku posypywania chodników. — Z dnia 9 grudnia 1943 r.

Na podstawie art. 2a rozporządzenia z dnia 16 marca 1928 r. o usuwaniu nieczystości i wód opadowych w brzmieniu ustawy z dnia 31 marca 1938 r. (Dz. U. R. P. Nr. 24 poz. 210) w związku z rozporządzeniem o postępowaniu przymusowem w administracji z dnia 22 marca 1928 r. (Dz. U. R. P. Nr. 36 poz. 342) i rozporządzeniem o postępowaniu karno-administracyjnem w Generalnem Gubernatorstwie z dnia 13 września 1940 r. (Dz. Rozp. GG. I str. 300) celem zapewnienia prawidłowego używania ulic na obszarze miasta Krakau zarządza się z natychmiastową mocą obowiązującą, co następuje:

1. Posiadacze nieruchomości położonych przy ulicach (właściciele domów i parcel administratorzy, oraz dozorcy domów) są obowiązani usuwać śnieg z chodników, ścieków i połowy jezdni położonej przed realnością. Kierownicy placówek służbowych i właściciele firm mają wyznaczyć jedną lub więcej osób odpowiedzialnych, które będzie można w razie potrzeby pociągnąć do odpowiedzialności karnej za wykroczenie przeciwko temu obowiązkowi.
2. Usuwanie śniegu należy rozpoczynać tak wcześnie, a podczas dnia powtarzać je tak często, aby śniegu nie udeptano lub aby go nie ubiły pojazdy. Śnieg, który spadł w nocy, musi się usunąć do godziny 8 rano. W razie tworzenia się lodu należy go również w miarę możności usuwać z chodników i z nawierzchni ulicznej. Przy usuwaniu śniegu lub lodu nie wolno uszkadzać chodników i nawierzchni ulicznej.
3. Jeżeli chodnik jest szerszy niż 1,50 m, należy usunięty śnieg składać na jego zewnętrznej krawędzi, w przeciwnym wypadku wzdłuż ścieku. Należy przytem zapewnić swobodny odpływ wody powstałej ze śniegu do kanałów. Śnieg, leżący na podworcach domów, muszą wywieźć sami właściciele domów.
4. W razie gołoledzi należy natychmiast posypać chodniki dostatecznie piaskiem, popiołem lub innym materiałem, nadającym się do tego celu.
5. Jeżeli osuwanie się śniegu lub lodu z dachu zagrażałoby bezpieczeństwu ruchu pieszego, należy aż do czasu usunięcia śniegu zamknąć przejście przez zagrożony chodnik.
6. Na wypadek wyjątkowo silnych opadów śnieżnych organizuje się „służbę na wypadek katastrofy“ Nieniemiecki zespół mieszkańców w domach mieszkalnych jest obowiązanym w tym wypadku pomóc osobom obowiązanym według punktu 1. Obowiązkiem właściciela domu jest przygotowanie wystarczającej ilości odpowiednich narzędzi do usuwania śniegu.
   Dozorcę domu zawiadomią o zarządzeniu „służby na wypadek katastrofy“ organa Polskiej Policji, ma on natychmiast wezwać obowiązanych do pomocy.
7. Wykonania niniejszego zarządzenia wykonują organa policyjne z całą surowością. Wykroczenia będą karane według rozporządzenia o postępowaniu karno-administracyjnym w Generalnem Gubernatorstwie z dnia 13 września 1940 (Dz. Rozp. GG. I str. 300). Ponadto wykonanie wydanych zarządzeń będzie policyjnie wymuszone.

**Stadthauptmann der Stadt Krakau — Dyrekcja Policji
w zastępstwie Hirsch.**

Sygnatura: VI. Km. 497/43.

OBWIESZCZENIE O LICYTACJI RUCHOMOŚCI.

Komornik Sądu Grodzkiego w Krakau, VI. rewiru, Józef Maczek, mający kancelarię w Krakau, ul. Starowiślna Nr. 15, na podstawie art. 602 k. p. c. podaje do publicznej wiadomości, że dnia 18 grudnia 1943 r., o godz. 11, w pralni „Słońce“, w Krakau, ul. Kościuszki Nr. 13, odbędzie się 1-sza licytacja ruchomości, należących do Ireny Hawrankowej, składających się z wszelkich maszyn i urządzeń pralniczych, motorów elektrycznych, kotłów parowych i t. p., które oszacowane będą w terminie licytacji. Ruchomości można oglądać w dniu licytacji w miejscu i czasie wyżej oznaczonym. — Dnia 9 grudnia 1943. Komornik: J. Maczek.

Koniec „Obwieszczeń Urzędowych“.

Obwieszczenia różne

OBWIESZCZENIE

o rejestracji przedsiębiorstw handlowych w mieście Krakau i Starostwie Powiatowym Krakau-Powiat. — Z dnia 30 listopada 1943 r.

W ciągu ostatnich pięciu miesięcy ujęte zostały przez podpisaną placówkę wszystkie przedsiębiorstwa handlowe w mieście Krakau i Starostwie Powiatowym Krakau-Powiat kwestionarjuszem Grupy Głównej Gospodarka Przemysłowa i Ruch w Izbie Centralnej dla Gospodarki Ogólnej — Grupa Handel — w Krakau.

Wzywa się przedsiębiorstwa handlu hurtowego, handlu detalicznego oraz pośrednictwa i kupieckiego przemysłu pomocniczego, które dotychczas jeszcze nie zostały ujęte tą akcją, by we **własnym interesie zgłosiły się najpóźniej do dnia 20 grudnia 1943 r.** w Grupie Powiatowej Handel Krakau-Miasto i Krakau-Powiat, Krakau, ul. Grodzka 15, II piętro, celem ich ujęcia i wypełnienia kwestionarjusza.

Zwraca się uwagę na to, że przedsiębiorstwa handlowe zobowiązane są według § 11 rozporządzenia o organizacji Grupy Głównej „Gospodarka Przemysłowa i Ruch“ z dnia 22 grudnia 1941 r. do udzielania wszelkich informacji i w razie wykroczeń mogą być karane.

Krakau, dnia 30 listopada 1943 r.

Grupa Powiatowa Handel Krakau-Miasto i Krakau-Powiat. Kierownik G. Sisno.

Sprzedaż

Sypialnię, piękną, nowoczesną, z bieliźniarką, orzech kaukazki, sprzedam okazyjnie, Kraków, Bożego Ciała 31/7.

Firma St. Chwilkowski, Zakład zegarmistrzowski pod Arkadami, Kraków, Krakowska 1, poleca: biżuterję, wyroby srebrne i różne praktyczne upominki oraz wykonuje wszelkie naprawy zegarków.

Zegarmistrz-jubiler C. Chwilkowski, Kraków, Florjańska 3. Sprzedaż, kupno, zlecenia. 1374

Łóżeczko dziecięce, sprzedam. Kraków, Lelewela 14/2. 354

Maszynę do szycia, tanio sprzedam. Kraków, Bożego Ciała 31, m. 7.

Ubranie męskie, okazyjnie zaraz sprzedam. Kraków, Kalwaryjska 6/5. 1166

Harmonia na 80 basów, 2 registry, oraz na 80 basów, bez registrów, stan obu doskonały, okazyjnie sprzedam. Kraków, Dietla 60/9, od godz. 12. 1296

Harmonie pianowe, trzy i czterogłosowe, 120 basów, okazyjnie do sprzedania. Kraków, Mikołajska 4/32. 1587

Do sprzedania wózek dziecięcy, głęboki „Konkon“, w dobrym stanie. Wiadomość: Kraków, Będzińska 7/14 (przecznica Murowanej). 1491

Fortepian w dobrym stanie, do sprzedania: Kraków, Widok 6/3. 1500

Zarzutkę męską, marengo, na wysokiego, sprzedam: Kraków, Gontyny 2/1.

Wózek głęboki „Konkon“, stan b. dobry, sprzeda: Kraków, Grodzka 10/4.

Dogi 6-tygodniowe, do sprzedania. Kraków, Krakowska 44/5, II. p. 1510

Harmonja 80 basów, z registrem, oraz 32 basy, również ubranie eleganckie, czarne, sprzedam okazyjnie. Kraków, Rynek Podgórski 12/22. 1521

Sypialnia nowoczesna, szafa czwórdzielna i tapczan, do sprzedania: Kraków, Stradom 15/12. 1570

Kapce oryginalne, zakopiańskie, gotowe, zamówienia. Kraków, Asnyka 3/9, prawa ofic. między 12—2 i 4—5. 1573

Wózek głęboki dla bliźniąt, do sprzedania. Wiadomość: Kraków, Bronowice Małe, Zielińskiego 17. 1578

Smith'a maszyna pisarska, stan zupełnie dobry, do sprzedania. Jurkiewicz, Kraków, Nowowiejska 21. 1487

Dywan żywiecki, perski, mało używany, sprzedam: Kraków, Grodzka 25/2. 1454

Futro męskie, spód walabisy, kołnierz i czapka, perski, oraz suknia czarna, aksamitna, do sprzedania. Wiadomość: Kraków, ul. Grodzka 6, u dozorcy. 1458

Maszyna „Heros“, gabinetowa, kryta, do sprzedania: Kraków, Śląska 11/7.

Śniegowce brązowe, Nr. 39, swetr czarny, sprzedam: Kraków, Florjańska 7/14.

Wialnię (młynek) do czyszczenia zboża, pierwszorzędną, kierat, młocarnię, sprzedam: Kraków, ul. Bolesława Chrobrego 18, m. 2. 1461

Sprzedam piękne kołdry, 2 stoliki. Kraków, Lubomirskiego 20, pół piętro, ganek. 1472

Dwie skórki kangurowe, kołnierz męski, tasmany, piecyk tak zwana kaczka, palto czarne, średnie, raglan męski na średniego, płaszcz zielony, damski, ubranie na niskiego, suknię damską, ciemną, sprzedam: Kraków, Lubicz 26/4. 1473

Sprzedam pokrycie na futro męskie w dobrym stanie, oraz kołnierz przechodzony (kangur). Kraków-Dębinik, Madalińskiego 6/2. 1475

Futro tańsze, brązowe, na średniego — sprzedam. Kraków, Plac Matejki 3, m. 2.

Szafa kombinowana, do sprzedania. Kraków, Wielopole 13, m. 12. 1484

Ubranie bielskie, dla pana, sprzedam: Kraków, Dietla 83/9. 1485

Sprzedam: futro męskie, obraz, ramy, irchę. Kraków, Łobzowska 25/3. 1434

Futro męskie, wzrost do 164, w stanie bardzo dobrym, sprzedam. Kraków, św. Wawrzyńca 3/16. 1316

Uprząż (półszorki), okucie alpakowe, całość w pasach, w stanie dobrym, tanio sprzedam. Kraków, św. Wawrzyńca 3/16.

Sita druciane, w drewnianych ramach, stelarz żelazny, suszarki owoców-jarzyn. Kraków, Nowowiejska 21. 1486

Futro męskie na tchórzach, kołnierz wydra, na wysokiego, oraz futro perskie, okazyjnie do sprzedania. Oglądać: Kraków, Kapucyńska 7/2. 1424

Kuchenkę żelazną, hulajnogę, strzelbę dziecięcą, sprzedam, oglądać w niedzielę: Kraków, Kołłątaja 6/26, ofic., II. p.

Spód nutriety, futro sealskinowe, spodnie wizytowe, sprzedam: Kraków, Wrzesińska 11/18. 1431

Futerko dziecięce białe, wózek dziecięcy głęboki, łapki karakułowe, trzyćwierciowe, tanie, kilim 2×1,5 m, pelerynę i płaszcz gumowy, sprzeda: Kraków, św. Sebastjana 4/II. 1437

Dynamo prądu stałego 220 Volt, 6 Amper, do sprzedania: Kraków, Florjańska 15, m. 3a, I. p. 1445

„Paillard“ elektr. patefon, orzech. szafka, mało używany, oraz płyty, sprzedam: Kraków, Długa 32/8. 1452

„His master voice“ patefon ang., walizkowy, oraz płyty, sprzedam: Kraków, Długa 32/8. 1453

Kołnierz, szopy piękne z klapami, sprzedam: Kraków, Długa 7/6, popoł. 1336

Wózek dziecięcy „Autko“, krem. i wózek lalkowy „Autko“, sprzedam: Kraków, Smoleńsk 35/10. 1361

Wsyp na pierzynę i poduszki, swetr wełniany, żelazka gazowe, zabawki i książeczki dla dzieci, obrazy, szafę pokojową, łyżwy, szokker, futro męskie, podniszczone, tanio sprzedam: Kraków, ul. Szlak 17/5, II. p. 1370

Do trwałej dwa komplety, jeden gumowy, drugi klamerkowy i aparat do suszenia, sprzedam: Kraków-Podgórze, Węgierska 10, m. 2. 1387

Pianino czarne, pancerne, krzyżowe, stan pierwszorzędny, sprzedam: Kraków, ul. Siemiradzkiego 17/1. 1404

Okazyjnie do sprzedania: patefon walizkowy, 2 sprężynowy, szwajcarski, w b. dobrym stanie, oraz ubranie czarne, w b. dobrym stanie, fason smokingowy, krepa, na pana, wzrostu 175. Wiadomość: Kraków, Orzeszkowej 9/16. 1409

Fortepian, zagraniczny, krótki, pełnopancerny, krzyżowy, okazyjnie tanio sprzedam: Kraków, Siemiradzkiego 17/1.

Sprzedam suche, sosnowe, rąbane drzewe. Wiadomość: Kraków-Podgórze, ul. Dąbrowskiego 5. Skład drzewa i węgla.

Buty białe Nr. 36, mało używ., czarne renifery, Nr. 38, firanki, kapa, serweta na stół, do sprzedania: Kraków, Siemiradzkiego 21, m. 22, od 3—5. 1417

Firma jubilersko-zegarmistrzowska J. Gajewski, Kraków, ul. Starowiślna 26, poleca biżuterję, różne praktyczne wyroby srebrne, oraz przyjmuje reperacje zegarków. 1096

Płaszczyk dziecięcy, 6 lat, podbity futerkiem, sprzedam: Kraków, Powiśle 12, m. 23, oficyny. 1612

Kapce oryginalne, zakopiańskie, na nogę i buciki, sprzedam: Kraków-Podgórze, Limanowskiego 41/1. 1400

Biurko, orzech kaukazki, stolik, 3 fotele, maszynę do szycia, Singera, obraz Axentowicza, gabinet męski z tapczanem, sprzedam: Kraków, Florjańska 18, II. p., oficyna, telefon 159-28. 1008

Waga dziecięca, składana, niedrogo do sprzedania: Kraków, Krowoderska 55, m. 4, I. p. 1113

Futro damskie, źrebce francuskie, brązowe, na szczupłą, do sprzedania: **Kraków, Krowoderska 55/4, I. p.** 1114

Maszyna do szycia, krytą, okazyjnie do sprzedania: Kraków, Krowoderska 55, m. 4, I. p. 1115

Sprzedam: kapce zakopiańskie 41, narciarskie buciki 37, trencz męski, jedwabny, podwójny, jesionkę męską, stan doskonały. Kraków, św. Sebastjana 43, m. 12. 1148

Aparat fotograficzny „Karat“, światło 3,5, ze światłomierzem i „Robot“, światło 2,0, ze światłomierzem — sprzedam. Kraków, Paulińska 18/2, (godz. 1—3).

Wózek głęboki, stan dobry — sprzedam. Kraków Lanckorońska 2, m. 16.

Maszynę do pisania „Urania“, w najlepszym stanie, sprzedam. Kraków, Krowoderska 39, m. 10. 9093

Łóżeczko dziecięce sprzedam. Kraków, św. Marka 19, róg Florjańskiej. Sklep tapicerski. 9117

Sprzedam pianino w dobrym stanie, oraz smoking. Kraków, Michałowskiego 6, m. 6, od 1 do 4. 9207

Płyty, nowości muzyki tanecznej, filmowej, operetkowej, najmodniejsze przeboje, sprzedam. Kraków-Dębniki, Zagrody 8, m. 6. 9225

Obrazy — sprzedaż, kupno, fachowa bezpłatna ocena. Kraków, Łobzowska 6. Salon obrazów. 9264

Sypialnie, jadalnie, gabinety, kuchnie — okazyjnie. Fa. Bracia Szczurek, Kraków, Stolarska 7. 9268

Łóżka polowe żelazne. Szczurek Adam, Kraków, Poselska 20. 9269

Patefony walizkowe „Paillarda“, „His masters“, półszafkowy na prąd, płyty, igły, sprzedam. Kraków, Dwernickiego 7, m. 10. 9281

Maszynę do szycia, Singera, z przyborami do haftu i cerowania, sprzedam. Zgł.: Kraków, Wolnica 12/3, I. p. 9708

„Singer“, maszynę do szycia, okazyjnie sprzedam. Kraków, Kościuszki 35/18, w podworcu. 9752

Fortepiany, pianina poleca najtaniej: Świątek, Kraków, Starowiślna 12.

Patefon elektryczny i walizkowy, oraz płyty, sprzedam. Kraków, Pl. Dominikański 2, róg Stolarskiej, Elektrotechnika.

Używane różne piękne meble sprzedaje Hala Meblowa, Kraków, Grodzka 59.

Futro, damskie, źrebce brązowe, ubranie „Leszczków“, sprzedam. Kraków, Kazim. Wielkiego -boczna 17/7. 9973

Firma jubilersko-zegarmistrzowska J. Gajewski, Kraków, ul. Starowiślna 26, poleca biżuterję, różne praktyczne wyroby srebrne, oraz przyjmuje reperacje zegarków. 37

Obrazy najlepszych artystów polskich: Wawrzecki, Kraków, Wiślna 9. Sprzedaż, ocena, kupno. 39

Wielki wybór ubrań, futer damskich, męskich, płaszczy zimowych, jesionek, fotoaparatów, kryształów, kilimów, bielizny damskiej (kompletów), męskiej, pościelowej, firanek. Ceny niewysokie — poleca Komis, Kraków, Adolf-Hitler-Platz 12, w podworcu. 48

Sprzęt rybacki — pełne komplety haczyków, żyłek, wędziska bambusowe, płótna rybackie w wielkim wyborze. Cenniki wysyłamy. Prowincja za zaliczeniem. — Warszawa, Prózna 10. Inż. Sikorski.

Hurtownia materjałów piśmiennych i przyborów szkolnych. Wysyła na prowincję za zaliczeniem Ablewski, Loeffler i Ska, Warszawa, Plac Napoleona 5-4, tel. 236-69. 2583k

Ozdoby choinkowe, pocztówki (kartki) świąteczne, imieninowe dostarcza po cenach hurtowych H. Piotrowska i S-ka. Warszawa, Zwycięzców 15, m. 4. Prowincja za zaliczeniem. 2584k

Pluskiewki, zamki błyskawiczne, spinacze biurowe, galanterja, Janina Borowska, Białogon, über Kielce. Wysyłka za zaliczeniem poczt. 2657k

Worki, sienniki, płótno krawieckie, czarne do zaciemnienia, kolorowe na obicia, chodniki, makaty, torby gospodarcze i dziecięce, teczki, oraz drobną galanterję, poleca Jamroż, Kraków, ul. Grodzka 28/30. 2666k

Wysprzedaję: Patefon elektr. „Alveys“, 250 płytami, aparat elektr. do masażu, maszynę „Singer“, zegary szafkowy i elektr. mikrofon, używany sprzęt elektrotechn. i różne. Kraków, Topolowa 32, m. 14, sobota popoł., niedziela rano.

Płaszczyk z kapuzą i zarękawkiem na od 3—5 lat, kalosze dziecięce, śniegowce Nr. 35, 37, białą pelerynkę z kapuzą futrzaną od 1—3 lat, sprzedam. Oglądać od godz. 13—17, Kraków, ul. Karmelicka 9/10, ofic. 660

Młyńskie maszyny — kamienie, turbiny wodne, wykład do jagielników, kamieni perlaków, siatki młyńskie, spinacze pas., gurt., elewator, śruby, klamry workowe oraz wszelkie artykuły młyńskie poleca Eugenjusz Pałaszewski, Warszawa, Poznańska 38/3. 3452k

Sznury jedwabne, tasiemki, rękawiczki, pinetki, pantofle, torby, apaszki, szaliki, oraz drobną galanterję poleca: Jamroż, Kraków Grodzka 28/30. 646k

Dywany, obrazy, sprzedaż, kupno, ocena: Kraków, Florjańska 8. 1149k

Choinkowe ozdoby w wielkim wyborze poleca Dworski, Kraków, Grodzka 65.

Zamki błyskawiczne, grzebienie, szczotki, sznurowadła, korki do butelek, pasta do obuwia, sprzedaż fabryczna D/H. Kurowski, Warszawa, Plac Napoleona 9. 2137k

Wytwórnia toreb papierowych, sprzedaż papieru i szpagatu, J. Pogorzelska, Warszawa, Przechodnia 1, m. 4, tel. 304-09, w podwórzu, prawa oficyna, II p. Prowincja za zaliczeniem. 2195k

„Bazar“, Warszawa, Przechodnia 7, poleca: wsuwki, zapinki, szpilki, szpilki fryzjerskie „Jola“, pasty do podłóg, machoń, orzech jasny, ciemny i białą, od 10 kg (1 kg 11,20), czarna do obuwia w cenie 18 zł. za kg., bibułka „Chłon“, zł. 185,— za karton i dewocjonalja. 2439k

Filateliści! Żądajcie cenników okazji na znaczki i przybory filatelistyczne z firmy B/F „Glob“, Siedlce, Piłsudskiego 33, tel. 153. 2477k

Teodolit uniwersalny, okazyjnie do sprzedania. R. Calikowski, Kraków, Dietla 33.

Maszyny do pisania, liczenia, sprzedaż — kupno, Eugeniusz Drescher, Kraków, ul. Sławkowska 6. Telefon 226-90. 304

Łóżka, łóżeczka dziecięce, fotele-łóżka, materace, stoły biurowe, sprzeda firma Iglicki, Kraków, Sławkowska 10. 355

Maszynę „Singera“, kapce, konia na biegunach, sprzedam, Kraków, Zwierzyniecka 14. Cukiernia. 359

2 kufry: skórzany i fibrowy, masywne, zagranicznego wyrobu, patefon walizkowy z płytami, oraz ubranie męskie, w dobrym stanie, ciemne, do sprzedania. Kraków, Loretańska 3/1. 473

Buciki męskie, 42, do sznurowania, kalosze Nr. 43, spodnie damskie, popielate, granatową spódnicę, sprzedam. Oglądać od godz. 13—17, Kraków, Karmelicka 9/10, oficyny. 658

Kuchenkę gazową i piecyk elektryczny, sprzedam. Oglądać od 13—17, Kraków, Karmelicka 9/10, ofic. 659

Patefon elektryczny zmieniający dziesięć płyt oraz pojedynczy, okazyjnie sprzedam Kraków, Florjańska 15 m 4 — godzina dowolna. 49

Palto męskie, oraz płaszcz dla dziewczynki, sprzedam: **Kraków, Dietla 83/7.**

Maszyny młyńskie i rolnicze, urządzenia młynów oraz motory dla celów młyńskich i rolniczych, poleca Fabryka Maszyn Młyńskich, Molitor, Kraków, św. Wawrzyńca 26, tel. 131-18. 179

Okazja! Piękne futro perskie wcięte, na średnią osobę, buty z cholewami Nr. 41, w dobrym stanie, duży kołnierz skunkowy oraz maszynę do szycia „Pfaff“ krytą, stan pierwszorzędny. Kraków, Pl. Wolnica 10, m. 1. od godz. 3—5. 238

Patefony walizkowe w bardzo dobrym stanie oraz płyty, polskie nagrania, okazyjnie do sprzedania. Oglądać od godz. 14—18-tej, w niedzielę od 10—12-tej, Kraków, ul. Staszica 10, m. 2. 287

Uwaga! Płyty polskie, nowe nagrania, okazyjnie sprzedaje od godz. 14—18, w niedzielę od 10—12-tej, Kraków, Staszica 10, m. 2. 300

Kapce, śniegowce (generałki), kalosze, pantofle — poleca firma „Szczepko-Tońko“, Kraków, Hala-Targowa 22.

Tapczany, dwu- i jednoosobowe, materace włosienne, sprzedaje Wesołowski, Kraków, św. Marka 16. 440

Patefon elektryczny ze zmieniaczem, nowoczesny, lub patefon bez zmieniacza — sprzedam. Kraków, Adolf, Hitler-Platz 39, m. 4. 449

Pianino „Sommerfeld“, krzyżowo-pancerne, sprzeda: Kraków, Starowiślna 12, m. 5. 567

Fortepian „Petrof“, angielska mechanika, sprzeda: Kraków, Szlak 43/7.

Futro męskie piżmaki, kołnierz wydra, na niewysokiego oraz męskie na nutrjetach, kołnierz klapy karakuł., oba pierwszorzędny stan — sprzeda: Kraków, Przemyska 4, m. 1. 569

Maszyny i przybory biurowe. Sprzedaż — Kupno. Agentura Handlowa Gołębiowski-Rafalski. Kraków, św. Marka 27, tel. 226-45. 590

Półklub skórzany sprzedam. Kraków, św. Marka 19, róg Florjańskiej. Tapicer.

Patefon elektryczny „Telefunken“, stan pierwszorzędny, sprzedam. Kraków, ul. Krótka 1, I. p. 744

Źrebce francuskie „beige“, na szczupłą, niską osobę i czarne, na średnią, sprzeda Dom Komisowy, Kraków, ul. Starowiślna 50. 886

Spód pod kurtkę, nutrjety lub koty — sprzeda Dom Komisowy, Kraków, Starowiślna 50. 887

Wydrę i bobra na kołnierz i klapy, sprzeda Dom Komisowy, Kraków, Starowiślna 50. 888

Kapce, oryginalne zakopiańskie, popielate, oraz białe, sprzedam. Kraków, ul. Długa 7/6. 933

Płaszcz męski, zimowy, modny, grubo watalinowany, pumpy, kołnierz futrzany damski — sprzedam. Kraków, Dietla 103, m. 4. od 11—3 i po 5-tej. 957

Suknia ślubna okazyjnie do sprzedania. Wiadomość: Kraków, Starowiślna 37.

Kapce, oryginalne zakopiańskie, na skórze, sprzedam. Kraków, Kościuszki 24, m. 15, I. p. 995

Sypialnię, ciemną, dębową, tanio, kołnierz kangur i lisa rudego, na pelerynkę, sprzedam. Kraków, Orzeszkowej 10/2.

Kolędy!!! Walce, tanga, foxtroty, walceang., muzyka ludowa i t. d., wszystko z refrenami polskiemi, kupisz codziennie od godz 14—18-tej, w niedzielę od godz. 10—12-tej, Kraków, ul. Staszica 10, m. 2. 1038

Sprzedam futro damskie, sealskinowe, stan pierwszorzędny. Wiadomość: Kraków, Zwierzyniecka 6, m. 30. 1039

Na Gwiazdkę, piękne upominki srebrne, oraz biżuterję, poleca firma Gajewski, Kraków, ul. Starowiślna 26, zegarmistrz. 1059

Igły patefonowe, płyty taneczne, patefon „Columbia“, walizkowy, sprzedam, Kraków, Tel. 162-03. 1078

Kapce zakopiańskie, sprzedam. Kraków, św. Wawrzyńca 16/22, I. p., ofic. 1092

Kapliny angorowe, okazyjnie do sprzedania. Kraków-Podgórze, Krakusa 6/4.

Pelerynkę z młodego, srebrnego lisa, tanio sprzedam. Wiadomość: Kraków, ul. Miodowa 9/20. 1144

Patefon markowy, oraz płyty taneczne, okazyjnie zaraz sprzedam. Kraków, ul. Kalwaryjska 6/5. 1151

Sprzedamy konie zarodowe z rodowodami, konie użytkowe i wierzchowce. Zgłosz. pisemne: Goniec Krak., Kraków, „Nr. 1169“.

Ubranie, na wysokiego, tęgiego, mężczyznę, sprzedam. Kraków, ul. Wrzesińska 8/14, oficyna. 1181

Okazja! Grobowiec famil., granit czarny, szwedzki, sprzedam. Wiadomość: Kraków, Różana 18a, m. 3, przepoł. do godz. 15.

Patefon elektryczny, w szafie, do sprzedania. Wiadomość: Kraków, Augustjańska 30, m. 7. 1211

Wózek luksusowy, na łożyskach kulkowych, sprzedam: Kraków, Mostowa 1/3.

Patefon szwajcarski, 2 sprężynowy, w walizce skórzanej, oraz maszynę pisarską, sprzedam. Kraków, Dietla 55, sklep żelazny. 1227

Płyty niemieckie, polskie, w dużym wyborze, lekkiej poważnej muzyki, Gigli, Kiepura, Fogg, Dan, Faliszewski, Kolędy, Królewna Śnieżka, ludowe piosenki, mazurki, sprzedam codziennie 9—18, niedziela 9.30—11.30. Kraków, Mogilska 8, m. 6. 1231

Ubranie, granat gładki w pasy, ciemnopopielate, buty z cholewami, brąz, 42, sprzeda: Kraków, Zamenhofa 7/1a. 1264

Pieski, 7 tygodniowe, dobre stróże, do sprzedania. Maria Zaborska, Kraków, Kazimierza Wielkiego 67. 1265

Wózek-Autko, luksus., kremowe, sprzedam: Kraków, św. Sebastjana 16/28, prawa ofic., II. p., ganek. 1272

Maszyna „Singer“, kryta, w pierwszorzędnym stanie, tanio do sprzedania. Kraków, Rabina Meiselsa 11/2, II. p.

Maszyna „Singer“, kryta, w pierwszorzędnym stanie, oraz szafa dębowa, jasna, trójdzielna, tanio do sprzedania. Kraków, ul. Józefa 13, stolarnia. 1276

Futro, piękne, brązowe (nutrie francuskie), wolne, modny fason, oraz łapki perskie, lisa niebieskiego, na pelerynkę, eleganckie ubranie marengo, sprzedam. Oglądać 11—15. Kraków, Dunajewskiego 55, m. 25. 1278

Kapce zakopiańskie, 38, 39, oraz ubranie męskie, na średniego, okazyjnie sprzedam: Kraków, św. Wawrzyńca 40, m. 7, od 11—15. 1283

Futro, sealskinowe, piękne, modne, wolne, oraz futro męskie. Kraków, Michałowskiego 2/7. 1293

Sprzedam: półbuty męskie, czarne, Nr. 42, na podwójnej podeszwie, po narciarsku obszyte, oraz takie same, damskie, Nr. 36½—37, brąz., kołnierz bobrowy, z klapami, w b. dobrym stanie, piecyk żelazny, okrągły, Kraków, Jasna 7/11, ofic., parter. 1304

Maszynę krytą, Singera, piękną, tanio sprzedam. Kraków, Kielecka 30, przecznica Mogilskiej, dzwonek dozorcy. 1314

Futro perskie na przeróbkę, na kołnierze i czapki, sprzedam okazyjnie. Kraków, Jul. Lea 41/2. 1346

Sypialnia jasna, luksusowa, maszyna, do szycia łódkowa, czółenka białe, zamszowe Nr. 37, do sprzedania. Kraków, Strzelecka 13, m. 2. 1418

Lisa srebrnego, okazyjnie sprzedam. **Kraków, Dietla 83/7.** 1402

S. p.

LUDWIK ZAPALSKI

emer. kierownik kopalni w Jaworznie

przeżywszy 77 lat, zasnął w Panu, dnia 18. XI. 1943 r. i został pochowany w dniu 21. XI. 1943, na cmentarzu w Jaworznie.

NABOŻEŃSTWO ŻAŁOBNE

odprawnione zostanie dnia 16. XII. 1943, o godz. 8-mej w kościele parafjalnym w Tenczynku, o czem zawiadamia

Rodzina.

S. p.

LEON ROBAK

architekt wnętrz

po ciężkich przeżyciach zasnął w Panu, wskutek wypadku, przeżywszy lat 31, w dniu 6. XII. br. opatrzony Św. Sakramentami.

NABOŻEŃSTWO ŻAŁOBNE przy zwłokach, w kaplicy na cmentarzu Rakowickim, odbyło się w sobotę dnia 11. XI. br. o godz. 11-tej, poczem nastąpiła eksportacja zwłok.

Matka, Brat i Rodzina.

S. p.

z Sikorskich

Stanisława Zyglerowa

po krótkich, a ciężkich cierpieniach, opatrzona Św. Sakramentami, zasnęła w Panu 26 listopada 1943 r. w Warszawie.

Pogrzeb odbył się w Warszawie dnia 1 grudnia 1943 r. na Cmentarzu Powązkowskim.

NABOŻEŃSTWO ŻAŁOBNE

za spokój Jej duszy odbędzie się w Krakowie dnia 15 grudnia 1943 r. o godz. 11-tej w kościele Najśw. Panny Marji przed Ołtarzem Pana Jezusa Ukrzyżowanego, na które zaprasza w głębokim żalu pozostała

1566 **RODZINA.**

Za spokój duszy ś. p.

Leona Józefa RAŹNIEWSKIEGO

inż. górn.

jako w pierwszą bolesną rocznicę śmierci, odbędzie się w środę, dnia 15 grudnia 1943 r. o godz. 9.30 rano w Krakowie, w kościele Najśw. Panny Marji przed Ołtarzem Pana Jezusa Ukrzyżowanego

NABOŻEŃSTWO ŻAŁOBNE

o czym zawiadamia

1543 **Żona z Córkami i Rodziną.**

PODZIĘKOWANIE

Wszystkim, którzy okazali serdeczne współczucie z powodu zgonu naszego nieodżałowanego Męża i Syna, ś. p.

Stanisława Maria BAŃSKIEGO

jak również uczestnikom pogrzebu zmarłego, a to: Przew. Duchowieństwu, P. T. Lekarzom, Kolegom i Znajomym, składają serdeczne „Bóg zapłać“

Żona, matka i rodzina.

Futro perskie, łapki, sprzedam korzystnie. Kraków, Łączna 5a/5, boczna Kazimierza Wielkiego. 1398

Maszynę, damską, krytą, mało używaną, tanio sprzedam, oraz torebkę dużą, czarną, skórzaną, nowy model. Kraków, ul. Miodowa 21/8, II. p. 1444

Obrazy wybitnych artystów w wielkim wyborze, najprzystępniejsze ceny: Wawrzecki, Kraków, Wiślna 9. Sprzedaż, kupno, ocena. 40

Lampy, abażury, materjały elektrotechniczne poleca „Żar“ Kraków, Sławkowska 11, w podworcu.

Abażury: Wytw. „Fox“, Kraków, Sławkowska 30. 382k

S. Mirecka, Warszawa, ul. Marszałkowska 102, tel. 6-98-30. Ozdoby choinkowe, sztuczną biżuterję. Wysyłamy za zaliczeniem. 2440k

Dywany, obrazy, okazyjnie kupisz Kraków, Florjańska 8. 2630k

Za zaliczeniem także wysyłamy sznurowadła i wszelką galanterję. Warszawa, Marszałkowska 102, pokój 10, I piętro, Mężyńska. 2632k

Do sprzedania motocykl NSU-200 na ruchu, z rejestracją, w pierwszorzędnym stanie. Wiadomość: Radecki, Koszyce, pow. Miechów. 2763k

Gwiazdkowe komplety toaletowe w ozdobnych kasetach, oraz wody kwiatowe, kremy, pudry i pasty, dostarcza hurtowo i detalicznie: Wytwórnia Bion, Warszawa, Chmielna 63/5. 2893k

Pudełka impregnowane do tłuszczów. Ceny fabryczne. J. Zaniewicki, Warszawa, Wspólna 14. Prowincja za zaliczeniem. 2895k

Barak, mieszkalny, nadający się również na biuro, lub na skład na narzędzia, sprzedam. Wielkość 7×21 m. Zgłosz.: Goniec Krak., Kraków, „Nr. 2997k“.

Galanterję i t. p. poleca Firma „Jola“, Kraków, św. Tomasza 10. 8952

Fortepiany, pianina — sprzedaż, kupno, zamiana. Skład Fortepianów Heleny Smolarskiej, Kraków, Sławkowska 4.

Obrazy: Ajdukiewicza, Axentowicza, Brandta, Chełmońskiego, Fałata, Wojciecha Kossaka, Malczewskiego, Michałowskiego, Wodzinowskiego, Wyczółkowskiego — sprzedam. Kraków-Podgórze, Węgierska 10 m. 13. 9362

Sprzedaż — kupno. Kraków, Długa 32, ubrań, płaszczy, bucików, bielizny.

Singera maszynę szafkową, w pierwszorzędnym stanie i 2-gą krytą, sprzedam. Kraków, Krakowska 35, Batko, wejście z ulicy. 362

Maszyna „Singer“, damska, kryta, bębenkowa, pierwszorzędna, do sprzedania. Kraków, Paulińska 3/4. 695

Maszynę „Singer“, damską, szafkową, orzech kaukazki i 2-gą Singer, krytą, gabinetową piękną, sprzedam. Kraków, ul. Smoleńsk 22/7. 696

Maszyna, do szycia, pierścieniowa, biurkowa, stan pierwszorzędny, okazyjnie do sprzedania. Kraków-Dębniki, Madalińskiego 7/3, II. p. 968

Futro perskie i męskie, sprzedam. Kraków, Starowiślna 64/10. 973

Fortepian, krótki, Koch & Korselt, w dobrym stanie, sprzedam. Kraków, Traugutta 24/6, godz. 13—19. 812

Płyty najnowsze, oraz patefon markowy, okazyjnie zaraz sprzedam. Kraków, Kalwaryjska 6/5. 1017

Obrazy, dywany, kilimy, antyki meble, porcelana. Sprzedaż — kupno, ocena: Salon Obrazów i dzieł sztuki „Antyki“, Kraków, Stradom 18, tel. 140-83. 8108k

NOVASCABIN
Bezbarwny, aromatyczny płyn do skróconego i wygodnego leczenia świerzbu
NR REJ. 2058 CENA 1 FLAK. Zł 2.—
Do nabycia w aptekach i drogerjach
DR. A. WANDER S. A. KRAKÓW

T. PILESKI
koncertuje na harmonji
przy współudziale K. SYSKI
(jazz-refren)
w każdą niedzielę od g. 11.30—2.30
w RESTAURACJI
„ZA ROGIEM“ ul. Dietlowska 51

HURTOWA SPRZEDAŻ
GALANTERII
I NORYMBERSZCZYZNY
D/H Stanisław i Stanisława
KOZIOŁEK
Warszawa, ul. PRÓŻNA 8, tel. 6-45-17.
Wysyłki pocztowe — kolejowe — samochodowe.
P. S. Liczne podziękowania, jakie otrzymujemy od naszych klientów, najlepiej świadczą o niskich cenach i szybkiej dostawie.

OBRAZY
Najwybitniejszych malarzy polskich, oraz inne rzeczy — sprzeda
KOMIS – Kraków
Plac Dominikański 4.

KAPCE
śniegowce (generałki), kalosze, pantofelki — poleca Firma „SZCZEPKO - TOŃKO“ — Kraków, Hala Targowa 22. 376

MEBLE
KRAKÓW, Starowiślna 35.
poleca Wytwórnia Mebli

STOEGER & CO G. m. b. H.
KRAKAU, BURGSTRASSE Nr. 36.
TEL. 116-68, 116-69.
EKSPEDYCJA-WYSYŁKI ZBIOROWE

W SALONIE SZTUKI
A. WAWRZECKIEGO
KRAKÓW, ULICA WIŚLNA Nr. 9.
największy wybór dzieł sztuki — najprzystępniejsze ceny.

HODOWLA
PSÓW RASOWYCH
»SOKÓŁ«
we Woli Duchackiej przy Krakowie, (ul. Główna 91)
Biuro:
Kraków, Traugutta 20/1.
KUPNO — SPRZEDAŻ,
TRESURA I HODOWLA PSÓW
na racjonalnie urządzonej farmie, pod kierunkiem fachowców.

PORTRETY KOLOROWE!
wykonuje z fotografji art. rysownik
H. WOJTASZEK
Kraków, ul. Kazimierza Wielkiego 21.

MEBLE
Kraków, Stradom 16

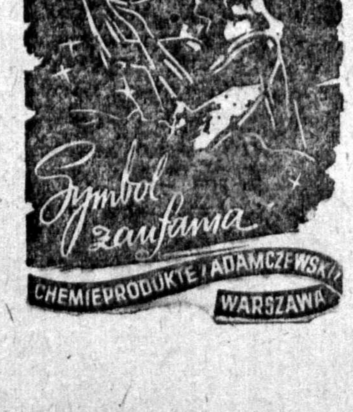

Sypialnie, jadalnie, gabinety, tapczany poleca Wytwórnia Mebli, Kraków, Stradom 16.

Szewskie przybory: W. Cebula, Kraków Starowiślna 50. 1353k

Wilczury czarne, podpalane, dwumiesięczne, rodowodowe, Dog niemiecki, suka, 2-letnia, pręgowana, bernard, suka, settery szkockie i Foxterriery roczne, Foxterrier gładkowłosy, 5 mies. Psy czystorasowe, sprzeda Hodowla i Tresura Psów „Sokół“, Wola Duchacka obok Krakowa, ul. Główna 91. Informacje: Kraków, Traugutta 20/1. 1937k

Na Gwiazdkę polecamy torby dla Pań, walizy, torby szkolne, teczki, pudełka i t. p. Ceny przystępne. „Export“, Kraków, Miodowa 17. Hurt — Detal.

Tapczan jedno- i dwu-osobowy, do sprzedania Kraków Starowiślna 33/3.

Meble kuchenne, pokojowe. Kraków, Starowiślna 79. 2352k

Tapczan jedno i dwuosobowy sprzeda Pracownia Tapicerska Kraków, św. Sebastjana 33 (naroż. Berka Joselewicza)

Tapczan nowoczesny, jedno- i dwuosobowy, sprzedam Kraków, Meiselsa 8/4

Bibuła gufrowana, większa ilość do sprzedania. Paciorkowska, Kraków, Kalwaryjska 91. 2441k

Wielki wybór płyt oraz patefonów elektr. Ceny okazyjne. Kraków, Pl. Dominikański 4. Komis. 2444k

Amoniak do pieczenia w hurcie i półhurcie, poleca ze składu Dobrowolski & Morbitzer, Kraków, Jagiellońska 11, tel. 100-10, 155-63. 2890k

Kurtkę męską, z pierwszorzędnego materjału, doskonały stan, kilim Karamani (Sumak), 3×1.62, spodnie sportowe, gabardinowe, damskie, sprzedam: Kraków, ul. Blich 4/10, III. p. 3023k

Lampki elektryczne na choinkę — komplety albo pojedyncze żarówki i oprawki bakelitowe w każdej ilości kupisz w firmie „Kontakt“. Kraków, Stradom 18.

Nowość! Mając patefon na korbkę, możesz mieć piękną muzykę zastosowując membranę elektryczną. Informacje: Firma „Kontakt“. Kraków, Stradom 18.

Sypialnię, szafę kombinowaną trójdzielną, sprzeda Magazyn Mebli, Kraków, Kopernika 8. 8754

Wózek głęboki, sportowy, autko luksusowe, na łożyskach kulkowych, płaszcz męski, buty cholewy, Nr. 42, kołdry puchowe, sprzedam. Kraków, Krzywa 13, m. 11, II. p., ganek. 1023

Futro perskie, z łapek perskich i sealskinowe, okazyjnie sprzedam. Kraków, św. Krzyża 16/14, parter. 1033

Futro sealskinowe i kryte, sprzedam tanio. Kraków, Krowoderska 55/4, I. p.

Lisa srebrnego, pięknego i pelerynkę niedrogo sprzedam. Kraków, Krowoderska 55/4, I. p. 1117

Męskie futro, niedrogo do sprzedania. Kraków, Krowoderska 55/4, I. p. 1118

Futro, piękne świstaki, na wysoką, tęgą panią, sprzedam. Kraków, Starowiślna 34/15 (dzwonić 3 razy). 1143

Damski rower, sprzedam. Kraków, Wiśniowa 9/6. 1221

Ubranie eleganckie, brązowe w paski i popielate, na niskiego, palto na wyższego, sprzedam. Kraków, Dietla 45/1, I. p.

Farby chemiczne, ugry, ultramaryna, biel cynkowa, szkło wodne, szelak namiastek i inne chemikalia, dostarcza: Friedrich Martin, Krakau, Hauptstrasse 30 (Sławkowska), tel. 213-17. 8007

Wózek dziecięcy, sportowy, szafę, biurko dębowe, sprzedam. Kraków, Lenartowicza 10, m. 4, I. p., od godz. 11-ej.

Kanarki, pierwszorzędne śpiewaki, importowane. Gołębie gospodarcze, ozdobno opasowe okazy, importowane. Psy rasowe, do tresury stróżowania, tępienia szczurów i nornic, sprzedaje stale Hodowla Drobiu Josef Apro, Kraków, Mazowiecka 130a. Na zapytanie znaczek dołączyć. 9655

Foto-aparat Sida, najtańsza kamera małoobrazkowa, prospekt wysyła odwrotnie. Bazar Rozmaitości, Przemyśl, Kolejowa.

Patefon walizkowy, dwusprężynowy, futro sealskinowe w bardzo dobrym stanie i zarękawek, lis srebrny, spodnie do butów z cholewami, sprzedam. Kraków, Serene Fenn'a 10, m. 1. 3030k

Sprzedam obraz Wyczółkowskiego. Zgł.: Goniec Krak., Kraków, „Nr. 3031k“.

Pelerynkę z niebieskiego lisa, ładną, okazyjnie sprzedam. Wiadomość: Kraków, Chocimska 23, 1-szy dzwonek od góry.

Płyty taneczne, polskie i niemieckie, oraz Kolędy, sprzedam okazyjnie. Kraków, Łobzowska 8/3. 73

Młyńskie maszyny, motory, turbiny, kamienie, czerpaki, śruby, siatki, wszelkie przybory młyńskie — Zakład Budowy Młynów, Kraków, Mazowiecka 35, telefon 102-44. 129

Piec żelazny „Premier 50“, okazyjnie sprzedam. Wiadomość: Kraków, Plac Dominikański 4/2, I. p. 670

Tapczan dwuosobowy, fotel-łóżko, otomanę, sprzeda. Kraków, św. Marka 19, róg Florjańskiej. Sklep Dembiński. 890

Gabinet kompletny, biblioteczny — sprzedam. Kraków-Dębniki, Madalińskiego 18/2, oglądać 8—10, 14—16.

Fortepian czarny, krótki, z angielską mechaniką, stan i ton bardzo dobry, okazyjnie do sprzedania w godz. od 12—4, Kraków, ul. Felicjanek 12/1.

Piec przenośny, kaflowy, sprzedam korzystnie. Perek, Kraków, Starowiślna 10.

Obraz olejny Stefana Filipkiewicza, duży, kilim zakopiański duży, sprzedam. Kraków, Plac Matejki 4/3. 1047

Futro brązowe, luźne (brabanty), śniegowce wysokie 37, niskie 36, spodnie narciarskie, damskie, buty narciarskie 38, jesionkę męską i ubranie ciemne, sprzedam. Kraków-Podgórze, Wita Stwosza 20, m. 8. 1049

Futro sealskinowe, luźne, kołnierze futrzane, pelerynkę z żółtego lisa, błam futrzany, sprzedam. Kraków-Podgórze, Wita Stwosza 20/8. 1050

Dentystyczne lekarstwa, woski, cementy, sprzedaje skład artykułów dentystycznych Irena Pyrkowa, Kraków, Asnyka 3.

Sanki sprzedam. Zgł.: Inż. Strauch, Kraków, Alte-Weichselstr. 62/4. 3021k

Maszyna do pisania Bross-Smith, tanio do nabycia. Kraków, Krowoderska 55, m. 4, I. p. 1103

Matrymonjalne

Kawaler wysoki, przystojny lat 35 rzemieślnik, inteligentny, mała nieruchomość ożeni się z Panią do lat 28. Zgł. z fotografiją, anonimy kosz. Biuro Ogłoszeń Kraków, Sienna 12 „Szczery“.

Blondynka, miła, sympatyczna, z braku czasu pragnie poznać pana do lat 26. Cel matrym. Poważne zgłoszenia z fotografją: Goniec Krakowski, Kraków — „Nr. 1061“.

Brunetka miła, sympatyczna, z braku czasu pragnie poznać pana do lat 30. Cel matrym. Poważne zgłoszenia z fotografją: Goniec Kr., Kraków, „Nr. 1062“.

Rosjankę, ładnie zbudowaną, dobrze wychowaną, kulturalną, pannę bez przeszłości do lat 25 — natychmiast poślubi przystojny Rosjanin na stanowisku. Zgł. Goniec Krak., Kraków „Nr. 2777k“.

Separowana lat 35, niezależna, własne mieszkanie, poślubi pana solidnego bez nałogów. Biuro Ogłoszeń Kraków, Sienna 12 pod „Samodzielna“. 1379

Trzy panny w średnim wieku, materjalnie niezależne, z braku czasu i znajomości poszukują panów do lat 45—50 w celu matrymonjalnym. Zgłoszenia tylko poważne dla szatynki, brunetki i blondynki: Goniec Krakowski, Kraków „Nr. 1390“.

Ciemno-blondyn, lat 40, wysoki 1.80 m, przystojny, łagodnego charakteru, wesołego usposobienia, przebywający obecnie w Rzeszy, z braku znajomości, nawiąże korespondencję w celu matrym., z panią pełnej tuszy, o podobnych walorach, do lat 45, łaskawe zgłoszenie o ile możności z fotografią, za której zwrot ręczę. Goniec Krak., Kraków, „Nr. 2075k“.

Mam lat 23, jestem przystojną, dobrze zbudowaną szatynką, samodzielnie pracującą. Nie mając żadnych znajomości tą drogą poznam Pana podobnych walorów. Cel matrym. Oferty: Biuro Majewski, Kraków, WW. Świętych 8, pod „Szatynka“. 9856

Szatynka i brunetka, lat 24, niebrzydkie poznają panów wysokich, przystojnych, w celu matrym. Zgł.: Biuro Ogłoszeń, Kraków, Sienna 12, „Temperament“.

Miła panna, szatynka, przystojna, niezależna, lat 38, własne mieszkanie, dobrze sytuowana, pragnie poślubić pana o dobrym charakterze do lat 50. Zgł.: Biuro Ogłoszeń, Kraków, Sienna 12, pod „Wspólne dobro“. 27

Panią do lat 25, zamożną, miłą, zgrabną, domatorkę (chętnie z własnem mieszkaniem) pozna kawaler, wykształcony, subtelny, materjalnie niezależny, przystojny, lat 28. Cel matrym. Zgł.: Goniec Krak., Kraków, „Nr. 160“.

5 blondynek 17-letnich, Wisia, Ewa, Zosia, Marysia, Irka i brunetka Jasia, pragnie nawiązać korespondencję w celu matrymonjalnym. Zgł.: Goniec Krak., Kraków, „Nr. 183“.

Czy znajdzie się pan w Krakowie po czterdziestce, niezależny, szlachetny, kulturalny, wykształcony, na stanowisku, który dopomoże moralną opieką wychowaniu syna. Wdzięcznością, sympatją odpłaci się szatynka około czterdziestki, sytuowana z zaletami. Cel matrym. Oczekuję poważnej oferty: Goniec Krak., Kraków, „Nr. 253“.

Komu jest smutno i źle, niech pozna dwie młode lecz brzydkie, niechaj napisze do „Heski“ i „Hanki“. Cel matrym. Zgł.: Biuro Ogłoszeń, Kraków, Sienna 12.

Separowany lat 34, wzrost średni, na posadzie, poślubi biedną lecz gospodarną, z mieszkaniem. Zgł.: Biuro Ogłoszeń, Kraków, Sienna 12, „Fachowiec“.

Dwóch młodych, poważnych, poznają panny, ładnej budowy, najchętniej z Gorlic, Grybowa, Nowego Sącza, Jasła, mały majątek, gotówka, lub własne mieszkanie pożądane, lecz niekonieczne. Cel matrym. Zgłoszenia poważne z fotografią. Goniec Krak., Kraków, „Nr. 2775k“.

Nauka i wychowanie

Niemieckiego, francuskiego, rosyjskiego, angielskiego, łatwą metodą ustnie oraz korespondencyjnie udzielam. Kraków, Skrytka 112. 1548

Korespondencyjna nauka w programie licealnym, gimnazjalnym, (przedmioty matematyczno-przyrodnicze: matematyka, fizyka, chemja). — Informacje: Mgr. S. Fedial. Warszawa, Smolna 34-4.

Maszynopismo indywidualnie, nowocześnie Kraków Grodzka 27. 1011k

Roczny Korespondencyjny **Kurs Przygotowawczy do Państwowej Wyższej Szkoły Technicznej w Warszawie.** Czynny od 1 listopada 1942 r. Informacje: Warszawa. Smolna 34-4. 9500k

Stenografia listownie i ustnie, nowoczesna metodą. Kraków, Grodzka 27.

Kwalifikowana pianistka udziela gry na fortepianie za zezwoleniem Władz. Kraków, Karmelicka 50/4. 651

Korespondencyjna Szkoła Handlowa przy Kupieckiej Szkole Zawodowej w Reichshof, Hoffmanowej 3. Konto czekowe K. K. O. Reichshof 458. 2237k

Nauka korespondencyjna w zakresie Gimnazjum i Liceum Technicznego. Warszawa C1, Skrzynka Pocztowa Nr. 409. 2673k

3-mies. Korespondencyjne Kursy Nowoczesnej Księgowości z szczególnem uwzględnieniem księgowości przebitkowej wg. obow. jednolitego planu kont, księgowości rolniczej, administracyjnej, prowadzi Publ. Kupiecka Szkoła Zawodową w Reichshof (Rzeszów). Zgłoszenia: Sekretarjat Szkoły, Rzeszów, ul. Hoffmannowej 3, tel. 16-43. Dla absolwentów świadectwa. Na żądanie bezpłatnie szczegółowe prospekty. 3017k

Rożne

Wynagrodzę dobrze,, kto wskaże miejsce pobytu psa spaniola brązowego w popielate łaty, długie uszy, puszysty ogon, nazywa się „Kajtek“, zaginionego przed 3-ma tygodniami. Kraków, Lubelska 22, m. 5, tel. 125-01 1547

Zegarmistrzowski zakład w Krakowie pod Arkadami, Krakowska 1, wykonuje naprawy zegarków i poleca sztuczną bižuterję, wyroby ze srebra i różne upominki. 1024k

Do wydzierżawienia koncesja wodociągowo-kanalizacyjna. Biuro Ogłoszeń, Kraków, Sienna 12 pod „Zaraz“. 1228

Prezent Gwiazdkowy od Bielca. Portret ze zdjęcia wykonanego u nas od 1. 12. do 31. 12. 1943, korzysta ze zniżki. Dom Fotografji, Bielec, Kraków, Karmelicka 50. 1375

Uwaga! Administratorzy i Właściciele Domów! Wykonujemy przepisowe wybijanie otworów przeciwlotniczych, fachowymi siłami. Zgłoszenia: Kraków, Zwierzyniecka 11/4. 1414

Zawiadamiam interesowanych, iż za długi mojego b. męża Władysława Macaka, z którym żyję w separacji, nie odpowiadam i zwracać ich nie będę, a zarazem stwierdzam, że nigdy nie upoważniałam wymienionego do zaciągania w moim imieniu jakichkolwiek zobowiązań. Anna Macakowa. 1435

Peleryny, płaszcze gumowe, podklejam, naprawiam, szyję peleryny z powierzonego materjału. Kraków, św. Sebastjana 4/II. 1438

Układam parkiety i cyklinuję podłogi. Ignacy Stadnik, Kraków, Skawińska-Boczna Nr. 4. 1474

Bryczesy wykonuje szybko i solidnie Kraków, Florjańska 43/10. 1476

Zofia Zybura wyszła z domu dnia 25. 11. i więcej nie wróciła, ktoby wiedział o miejscu jej pobytu, proszony jest o danie wiadomości matce pod adres: Kraków, Prochowa 6/4. 1522

Kto z dobrych ludzi pożyczy biednej matce z inteligencji wózka dla dwumiesięcznego synka? Kraków, Kazimierza Wielkiego 85, Rożanowska. 1558

Zaprzysiężony tłumacz i biuro tłumaczeń i podań Krakau Kasinogasse (Bracka) 6

Szczury tępi masowo Zakład Higieny — Walka z robactwem i szkodnikami, Kraków, Szewska 24a. Tel. 157-22. 1922k

Obrazy stare, zniszczone, bez podpisu, malarstwo zagraniczne, polskie — przynieść do fachowej, bezpłatnej oceny: Kraków, Łobzowska 6, Salon Obrazów.

Pluskwy, wszelkie robactwo z zarodkami tępi specjalnym gazem, nieuszkadzając tkanin, mebli. Skutek gwarantowany. Zakład Higjeny — Walka z robactwem i szkodnikami, Kraków, Szewska 24, tel. 157-22. 2715k

Kapitał 300—500 tys. poszukiwany do dużego, doskonale prosperującego przedsiębiorstwa, pracującego dla celów wojskowych, posiadającego zapewnienie wszelkich przydziałów — celem nadarzającej się okazji zakupu dalszych maszyn i powiększenia przedsiębiorstwa. Zgłoszenia pod „628“ Biuro Ogłoszeń Krajna, Kraków, Adolf Hitler-Platz 46.

Szybko, tanio, solidnie przerabia kapelusze damskie, Salon mód Walerji Piątkiewicz, otwarty przy ul. Starowiślnej 57. Angory do 24 godz. 131

Złoto, srebro, kamienie szlachetne, grawiruje Zakład Rytowniczy Tadeusza Prochwicza, Kraków, Grodzka 5, I. p. oficyna. 175

Zarękawki, czapki, suknie wykonuje pracownia Antoniny Gąskowej, Kraków, Długa 22/5, (wejście z korytarza, 2-gie drzwi na prawo). 288

Spólnika do zaprowadzonego przedsiębiorstwa, z kapitałem do 80 000 — poszukuję. Zgł. Goniec Krak., Kraków, „Nr. 448“.

Koszule męskie i damską bieliznę z powierzonych materjałów, wykonuje Pracownia Alicja, Kraków, Długa 27.

Bryczesy specjalnie wykonuje Grzywa. Kraków, Karmelicka 36. 832

Dentystyczny Zakład, Kraków, Reichsstrasse 39, II. p., czynny także w niedziele do 1-szej. Wykonuje mostki, korony z białego metalu. 833

Pluskwy oraz wszelkie robactwo wraz z zarodkami, tępi radykalnie gaz „BF“ oraz odszczurzanie przeprowadza dezynfekcja „Azot“ — Kraków, Dietla 19/7, tel. 217-48, Tarnów, Wałowa 3. 834

Kostjumy, płaszcze, wykonuje solidnie firma Gniadek, Kraków, Stradom 6.

Czyści chemicznie odzież, solidnie w 10 dniach firma Fr. Jogałła, Kraków, Dietla 93, w podworcu. 880

Aryjskiego pochodzenia dowody przeprowadza, metryki wydobywa (ze wszystkich krajów) heraldyk (Sippenforscher) Dr. D. Mudretzkyj, Kraków, Retoryka 17/4 — Wiedeń 110. Türkenschanzstrasse. 893

Narciarskie kostjumy, płaszcze, wykonuje Mieczysław Cholewka, Kraków, ul. Sławkowska 30. 944

Zamienię elegancki gabinet męski na futro damskie (wzrost i tusza średnia). Zgł.: Goniec Krak., Kraków, „Nr. 1037“.

Rozwody, separacje, alimenty — informuje doświadczony prawnik Warszawa, Rysia 1, m. 2. Zamiejscowym listownie.

Kupno sprzedaż i tresurę psów prowadzi Hodowla psów i małych zwierząt „Sokół“, Kraków, Traugutta 20/1 (Biuro), Farma wzorowa na Woli Duchackiej, ul. Główna 91. Informacje od godz. 8—9, 13—15 i 19—20 w biurze. 1505k

Taniej od druku powiela Artystyczna Powielarnia. Kraków, Szewska 24a.

Podania, tłumaczenia, perfekt niemiecki: Kraków, Szewska 24. 1456k

Kawę ziarnistą przyjmuje do palenia: Stanisław Wachel, Kraków, Długa 53, sklep kolonjalny. 7980

Gustaw specjalista trwałej ondulacji, wyuczony w Wiedniu, wykonuje płynami zagranicznemi, najlepszemi, nieszkodliwemi „Jasia“. Kraków-Podgórze, Limanowskiego 16. 9016

Przepuklinowe pasy, bandaże — przerabia, naprawia, wykonuje według miary, R. Bogdanowicz, Kraków, Grodzka 2, w podworcu. 7263

Ciążowe pasy brzuszne, poporodowe, pooperacyjne, na obniżenie żołądka, jelit, wykonuje R. Bogdanowicz, Kraków, Grodzka 2, w podworcu. 7304

Naprawia kilimy Wytwórnia „Kobierzec“, Kraków, Stradom 3. 8493

Naprawia bez śladu uszkodzoną garderobę. Tkalnia Sztuczna, Kraków, Starowiślna 43 1618

Salon mód Marji Człapińskiej, plac WW. Świętych 11, obok apteki, wykonuje wszelkie przeróbki gustownie. 289

Szczurowski, zaprzysiężony biegły otwiera kasy pancerne, prowadzi pracownię mechaniczno-ślusarską, Kraków-Podgórze Dąbrowskiego 1, telefon 189-61. 290

Patefony, rowery, maszyny, aparaty, naprawia Zakład mechaniczny, Kraków, ul. Szlak 14. 301

Przeprowadzki oraz przewóz towarów i fortepianów, wykonuje, jak dawniej, fachowo i solidnie Michał Zieliński, Kraków, Grodzka 9, m. 12. 303

Maszynowe podnoszenie oczek, wstawianie stóp, artystyczne cerowanie, przeróbka krawatów, roboty trykotarskie — wykonuje firma „Astra“ Ludwiki Przepiórowej, Kraków, ul. Starowiślna 22, wejście z Dietla 78. Szybko, solidnie, tanio. 441

Pióra wieczne, wszelkich systemów, przyjmuje do naprawy firma Z. Mysłakowski, Kraków, Szpitalna 3. 453

Krawaty męskie przerabia, odnawia — Kraków, ul. Krakowska 19, m. 8, II. p.

Psy do wychowu i tresury przyjmuje. Kupno, sprzedaż, komis psów, wszelkich ras, załatwia Hodowla Psów „Sokół“ we Woli Duchackiej, ul. Główna 91, (2 km za Krakowem). Informacje: Kraków, Traugutta 20/1, godz. 13—14 i 17—19

Ostrzegamy PP. Odbiorców przed kupnem u nieznanych sprzedawców barwników naszej marki „Koloryt“, gdyż ostatnio pojawiło się na rynku wiele nieudolnych podróbek. Zwracamy również uwagę na małowartościowe barwniki w torebkach, produkowane przez pokątne wytwórnie. Dla orjentacji, czy towar pochodzi od nas — wprowadziliśmy znaki rozpoznawcze, wyszczególnione na nowej banderoli naklejonej na każdym kartonie barwników Fabryka Chemiczna „Koloryt“ W. Kłossowski i S. Szadkowski, Warszawa, Długa 29. 1747k

Akcje — listy zastawne, ziemskie, i prowincjonalne, inne papiery procentowe, kupony, kupuje — sprzedaje Dom Bankowy Wolański i Ska, Warszawa, Nowy Świat 19. 2150k

Przerabiam ze starych na nowe otomany, tapczany kanapy itp. w zakresie tapicerskim Firma Antoni Krzemień, Kraków, Starowiślna 79. 2365k

Pensjonat Marji Starzyńskiej w Warszawie, ul. Sienna 24, m. 7, tel. 650-31 i 457-43, poleca pokoje z utrzymaniem lub bez. 2448k

Niemieckiego przys. tłomacz — podania Kraków Sławkowska 3, m. 63, 10—1, 4—6. 2633k

Warszawa. Pensjonat, Moniuszki 7, I. p pokojach bieżąca woda. 2674k

„Gwiazdka“ — prezentów zakup ułatwi J. Dorożyński, Warszawa, Marszałkowska 122, tel. 6-24-90. 2747k

Pluskwy radykalnie tępi gazem „B-F“ „Gazochemia“, Kraków, Pijarska 19 Telefon 116-45. 2748k

Spółdzielnia Rolniczo-Handlowa Rytwiany über Jędrzejów, poszukuje bezpośrednich źródeł zakupu wszystkich branż. Prosimy o oferty 2960k

Rozwody zgodne, niezgodne, porady, adwokat konsyst. **Różycki,** Warszawa, Wspólna 49/4. 2961k

Paniom domu każdy nawet najdrobniejszy sprawunek załatwi Józef Dorożyński, Biuro Zleceń, Warszawa, Marszałkowska 122. 2962k

Zguby — kradzieże

Dnia 8. 12. 1943 zgubiłam torebkę brązową, skórkową z drobną kwotą, Kennkartą, wystawioną na nazwisko Malinowska Józefa, przez Gm. Łapanów, Bescheinigung na przejazd i innymi drobnostkami na drodze: kiosk tytoniowy na rogu ul. Dunajewskiego—Garbarskiej, Łobzowska—Lenartowicza. Proszę znalazcę oddać bodaj dokumenty za wynagrodzeniem ponad kwotę zawartą w torebce, Kraków, ul. Lenartowicza 6/10.

Zgubiono na trasie Dębica—Kraków, Kennkartę, Nr. II/206608 i Kartę Pracy, wystawione w Krakowie na nazwisko Helena Olszewska, zam. w Krakowie.

Zgubiono czarny kapelusz damski w okolicy gmachu Dystryktu, róg św. Anny—Wiślnej—Adolf-Hitler-Platz. Pana, który go podniósł, uprasza się o zwrot za wynagrodzeniem Kraków, ul. Florjańska 7, I. p., „Techebu“. 1539

Zgubiłam obrączkę ślubną między ul. Czarną 8b, a ul. Łagiewnicką, z monogramem E. P. 11. 6. 1938. Wynagrodzę równorzędną wartość obrączki. Uczciwy znalazca odda: Kraków, Kalwaryjska 40. Grudziński. 1596

Następujące 5 „Raucherkarten“ na nazwiska: Kloss, Menzel, Glagow, Haupt i Liefold, zgubiono. Proszę zwrócić za wynagrodzeniem u Liefold, Krakau, Dietelring 46a. 1555

Burdziak Piotr zgubił Kennkartę, wydaną przez Stadtverwaltung Przemyśl.

Gardziel Stanisław zgubił Kennkartę, wydaną przez Magistrat w Przemyślu.

Jan Ostafin, ur. 27. 9. 1919 w Vietnitz, zgłasza skradzione mu dokumenty: 1) Prawo jazdy Nr. 5586 z 1. 9. 1942 klasa 3, wydane przez Starostwo w Nowym Targu. 2) Legitymację, wydaną przez Rüstungskommando Krakau Nr. 16778 z 3. 1. 1941. 3) Kartę Pracy Nr. 902N/01378, wydaną przez Urząd Pracy Nowy Sącz. 4) Kartę rozpoznawczą, Nr. 4508, wydaną przez Starostwo w Nowym Targu. 5) Metrykę urodzenia Nr. 13 z dnia 7. 12. 1941, wystawioną przez Gminę w Vietnitz, obecnie zam. Nowy Targ, ul. Krzywa 14. 2971k

Skradziono Kennkartę, wydaną w Gminie Łopuszna, na nazwisko Ambraz Regina, Łopuszna 84. 2972k

Burnatowicz Bronisława zgubiła Kennkartę, wydaną przez Stadtverwaltung Przemyśl. 2973k

Skradziono Kennkartę, Nr. 1393, wydaną przez Gminę Zbiorową w Medyce, Kreis Przemyśl, na nazwisko Misztal Ludwika.

Wolański Władysław, zgubił Kennkartę, wydaną przez Magistrat w Przemyślu.

Jaroszko Katarzyna, zgubiła Kennkartę, wydaną przez Magistrat w Przemyślu.

Skradziono Kennkartę, wydaną w Przemyślu, na nazwisko Kałamarz Helena.

Zgubiono Kennkartę i książkę konia na nazwisko: Barłowski Tomasz, Pobitno 328, pow. Rzeszów. 2978k

Skradziono Kennkartę i legitymację szkolną na nazwisko Domino Władysław, Tyczyn 492, pow. Rzeszów. 2979k

Zgubiono Kennkartę, na nazwisko Podolak Franciszek, Rzeszów, ul. Grunwaldzka 2. 2980k

Zgubiono Kennkartę, Nr. 9021 i książkę Ubezp. Społ., Pęckowska Aleksandra, Rzeszów, Podzamcze 7. 2981k

Zgubiono Kennkartę i Kartę Pracy, Różowicz Franciszek, Pstrągowa 166, pow. Rzeszów. 2982k

Zgubiono Kennkartę, Nr. 9255, wystawioną na nazwisko Wilhelm Krebs, Sanok.

Zgubiono dnia 10. 11. 1943 między Tarnowem a Klikową Kartę Pracy, Nr. 904/13612, wystawioną przez Arbeitsamt Tarnów, legitymację kolejową i przepustkę nocną, razem z portfelem na nazwisko Skrabacz Bolesław, ur. 8. 3. 1924, zam. w Ilkowicach, Gmina Klikowa. 2984k

Skradziono Kennkartę, Nr. 604, wystawioną przez Gminę Dąbrowa-Land, wydaną 28. 12. 1942, oraz kartę rowerową, na nazwisko Ziemian Franciszek, Olesno, pow. Tarnów. 2985k

Zgubiono Kartę rozpoznawczą, Nr. 92, na nazwisko Pyrka Wojciech, ur. 1905 r., zam. w Zabłędza, Gmina Tuchów.

Zgubiono legitymację Ubezp. Społ., wydaną w Tarnowie, na nazwisko Józefa Rogus, zam. Tarnów, ul. Powroźnicza 2.

Dnia 18. 11. 1943 zgubiono Kennkartę, Nr. 554 i książkę Ubezp. Społ. Nr. 8062035, legitymację i kartki żywnościowe na nazwisko Zapart Franciszka, Chyszów. 2988k

Zgubiono Kennkartę, Nr. 14975, wystawioną przez miasto Tarnów, na nazwisko Schulz Józef, zam. w Tarnowie.

Skradziono na stacji Dębica Kennkartę, Nr. 1138, na nazwisko Emilia Trela, zam. w Turbi, Gmina Charzewice i drugą na nazwisko **Stanisława Gońska,** zam. Gmina Padew, **wydane przez Starostę w Dębicy.** 2840k

Zgubiono Kennkartę, na nazwisko Władysław Wiktor z Glinika, data urodz. 28. 4. 1904 w Zaczkach Kucharskich, zawód rolnik, syn Józefa i Małgorzaty Wiktor, wyz. rz.-kat. Kennkartę zgubiono dnia 14. 9. 1943 r. 2841k

Zgubiono Kennkartę, Nr. 3771, wydaną 18. 6. 1943 w Kazimierzy Wielkiej, na nazwisko Marzecki Antoni, wieś Wymysłów Jakubowski, Gm. Drożejowice, pt. Działoszyce. 2842k

Zgubiono Kartę rozpoznawczą, Nr. 3353 i legitymację szkoły rolniczej z Padwi, dnia 19. 10. 1943 r. na nazwisko Uzar Tadeusz. Znalazca zostanie wynagrodzony. 2843k

Zagubiono Kennkartę w dniu 1. 11. 1943 we wsi Zawarża, Gm. Chroberz, wystawioną przez Kreishauptmannschaft Busko-Zdrój, Dystr. Radom, na nazwisko Paluch Władysław, ur. 4. 1. 1913 r., syn Józefa i Agnieszki. 2844k

Zgubiono Kennkartę, Nr. G/37, wydaną przez Gminę Bochnia-wieś, na nazwisko Gajewski [illegible]szek, zam. w Łapczycy Nr. 231. 2845k

Zgubiono Kennkartę, wydaną przez Gminę Bochnia-wieś, na nazwisko Błaszczyk Leon, zam. w Cikowicach. 2846k

Zgubiono Kennkartę, oraz kwity na wywóz drzewa, wydaną przez Gminę Bochnia-wieś, na nazwisko Adam Pilch, zam. w Buczynie. 2847k

Zagubiłam Kennkartę, wystawioną przez Gminę Jasło 2, na nazwisko Klettyka Wiktoria, Niegłowice Nr. 164, pt. Jasło.

Zagubiłam Kennkartę, wystawioną przez Gminę Jasło 2, na nazwisko Bajorek Maria, Niegłowice 62, pt. Jasło. 2849k

Zgubiono Kennkartę, na nazwisko Gałka Maria, Bobrowa, Kreis Dębica. 2963k

Zgubiono Kennkartę, Nr. 2093, na nazwisko Kozioł Józef, Głobikowa, Kreis Dębica. 2964k

Zgubiono Kennkartę, Nr. 416, na nazwisko Dybowski Władysław, Pustynia, Kreis Dębica. 2965k

Zgubiono Kennkartę, Nr. 2376, wystawioną przez Gminę Glinik Marjampolski, na nazwisko Mazur Helena. 2966k

Skradziono Kennkartę, wystawioną przez Urząd Gminny Mielec, na nazwisko Tomasz Duszkiewicz, Złotniki. 2967k

KOMMERZIALBANK A. G.
KRAKÓW
ADOLF HITLER-PLATZ 44.
Telefon Nr. 136-40
FILIA
WE LWOWIE
WINTERGASSE 11, (przy Pl. Smolki).
Telefon Nr. 299-70
BANK DEWIZOWY

PIECZĄTKI
GUMOWE wykonuje szybko J. Widliński, Kraków, Grodzka 28.

Wysoki poziom pracy!
FOTOGRAFIE
Portrety,
Serie zdjęć dzieci
wykonuje
„PRO-ARTE“ — Kraków
Floriańska 15.

HAK
Warszawa — Zielna 29
poleca hurtowo po cenach najniższych
wody kwiatowe, kolońskie, perfumy kremy, szminki, pudry, róże, proszek, pastę i mydełka do zębów, środki do golenia, wazelinę, gliceryną, brylantynę, proszki do prania i czyszczenia, klej i oliwę do rowerów — ultramarynę (1, 5, 10 dkg i 1 kg).
Pastę do obuwia „DOBROLIN“
i inne oraz
Barwniki do tkanin
KOLORYT, WILBRA, OKOLIT
BARWINEK — FARBOL
Prowincja za zaliczeniem

HURTOWNIA
ARTYKUŁÓW KOSMETYCZNYCH
I. Mingelgrün, Zarząd komisaryczny
KRAKÓW, KRAKOWSKA 21, m. 23
Telefon 176-02

Bezsenność i zaburzenia układu nerwowego

USUWAJĄ
ZIOŁA
MAGISTRA
WOLSKIEGO
PASIVEROSA

Sprzedaż artykułów
wędkarskich
J. WYSOCKA
WARSZAWA, UL. KR. ALBERTA 12
wysyła za zaliczeniem haczyki, żyłki błystki, sznury, wędziska i inne.
Duży wybór sieci

Tanio sprzedajemy
wszelką garderobę: futra, lisy srebrne, niebieskie, pościel, bieliznę, kilimy, dywany, narzuty, walizki, teczki, obrazy, maszyny „Singera“, maszyny pisarskie, patefony walizkowe, elektryczne, płyty, elektroluxy, porcelanę, kryształy, fotoaparaty, przedmioty domowego użytku, duży wybór okolicznościowych upominków.
»Centrokomis«
KRAKÓW — ulica Grodzka 9.

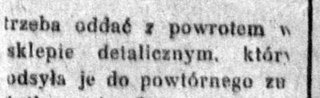

tuby od Chlorodontu
trzeba oddać z powrotem w sklepie detalicznym, który odsyła je do powtórnego zużytkowania. Oznacza to nie tylko oszczędność wartościowego surowca i sił roboczych, lecz również wzrost produkcji ulubionej pasty do zębów Chlorodont.
Chlorodont pasta do zębów

Po nagniotkach śladu nie ma! Jakże prędko pomogła elastyczna opaska Elastocorn. Natychmiast po nałożeniu ból ustępuje.

ELASTOCORN

Zgłaszając się ochotniczo do pracy w Rzeszy Niemieckiej — masz prawo wyboru miejsca pracy.

Zgłoszenia:

BIURO INFORMACYJNE dla pracowników fizycznych i umysłowych

Krakau, Burgstr. (Grodzka) L. 60

KONCESJONOWANY CHRZEŚCIJAŃSKI

SKLEP KOMISOWY

Kraków, św. Tomasza 26

poleca:

piękną porcelanę na 6 i 12 osób, srebro stołowe, cukiernice, szkło stołowe, komplet garnków kuchennych, dywan perski, futro damskie i męskie.

Na składzie piękne kryształy, oraz wiele użytecznych codziennych przedmiotów. 9711

Kopal

Kraków, Rzemieślnicza 7

Skrytka pocztowa 192 Tel. 184-56

Farby olejne — lakiery emaliowe

„KOMIS“ Grodzka 32

poleca:

FUTRA — LISY
BŁAMY FUTRZANE
Patefony, Wzmacniacze
FOTOAPARATY

oraz szereg in. rzeczy

Komunalna Kasa Oszczędności

pow. Krakowskiego

ulica Pijarska 1.

Oddziały:

Bochnia — Krynica — Myślenice — Wieliczka.

Porady w sprawach finansowych i obrotu kapitałowego i pieniężnego.

Prowadzenie R-ków oszczędnościowych i bieżących.

Przekazy krajowe i zagraniczne.

Kredyty w rachunkach bieżących i pożyczki wekslowe.

Wykupcie abonament naszego Autoskarbca (jedynego w Krakowie), który umożliwia wpłaty w dowolnych kwotach i godzinach dnia i nocy i całkowite ich bezpieczeństwo.

Higieniczna **ZASYPKA** DLA DZIECI

CHEMIEPRODUKTE ADAMCZEWSKI-WARSZAWA

Wolne posady

Ogrodnik-warzywnik, potrzebny do większego ogrodu i doglądu gospodarstwa. Warunki do umowy. Zgł.: Goniec Krak., Kraków, „Nr. 1557“.

Szewskiego czeladnika (na naprawy), potrzeba zaraz. Kraków, Szpitalna 20.

Siłę biurową do służby zewnętrznej z niemieckim, poszukuje od zaraz Künstlervermittlung, Krakau, Szujskiego 6/3.

Potrzebna służąca, samodzielna, dobrze gotująca z poleceniami z lepszych domów. Reflektuję na czystą, uczciwą o sympatycznym obejściu osobę — wzamian dobre traktowanie i wynagrodzenie. Zgłoszenia: Kraków, Zielona 5/7, (oficyna, na lewo), od godz. 2—4.

Fryzjera męskiego poszukuję na tydzień przedświąteczny. Kraków, ul. Starowiślna 78. 978

Potrzebna mamka ze zdrowym pokarmem do 2 miesięcznego dziecka na stałe lub przychodnia. Zgłaszać się: Hotel „Schlesischer Hof“, Tarnów, Wałowa 21.

Zdolna, do sklepu rejonowego, zostanie przyjęta. — Świadectwa. Kl. Kloc, Kraków, Madalińskiego 18. 1335

Rutynowana pomocnica domowa, z gotowaniem, z mieszkaniem, potrzebna od zaraz. Kraków, Długa 33/10. 1372

Potrzebna, uczciwa, dziewczyna, umiejąca gotować, prać i prasować, śródmieście, trzy pokoje. Dobre traktowanie i wynagrodzenie. Zgłoszenia: Kraków, ul. Zielona 25/6, front, II. p., od godz. 8—10 i 1—4 popoł. 1432

Do niemieckiego domu, potrzebna dziewczyna, do wszystkiego, od zaraz. Niemieckie nieobowiązkowe (może być starsza). Kraków, Juliusza Lea 16b/6. 1455

Przyjmę chłopca do praktyki kaflarskiej. Wiadomość: Kraków, ul. Grodzka 6, u dozorcy. 1457

Kucharkę, dla rodziny niemieckiej, na stałą posadę, za dobrym wynagrodzeniem przyjmę. Zgłoszenia: Kraków, Bandurskiego 36/II. 1464

Potrzebna zaraz uczciwa do niedużej rodziny, na dobrych warunkach. Kraków, Dietla 59/9. 1466

Zarząd miejski w Kressendorf ogłasza konkurs na stanowisko dozorcy w budynku Magistratu w Kressendorf. Na stanowisko to może być przyjęte — bezdzietne — a najwyżej z jednym dzieckiem małżeństwo. Wymagany wiek do 35 lat życia i zdrów. Osoba ubiegająca się o to stanowisko, musi się wykazać niekaralnością, trzeźwością i bezwzględnie lubiącą czystość. Kandydat musi wykazać się umiejętnością czytania i pisania, oraz znajomością języka niemieckiego do użytku służbowego, chociażby tylko w słowie. Wynagrodzenie według umowy, oraz bezpłatne mieszkanie z opałem i światłem. Podania należy kierować do Zarządu miejskiego w Kressendorf, dołączając do niego życiorys, odpisy świadectw i referencje. Podania należy wnosić do 31. 12. 1943. 1478

Do pomocy w domu, trzy osoby, dochodząca, na cały lub pół dnia od zaraz potrzebna. Kraków, Przemyska 2/7.

Osobę, pracującą, uczciwą, czystą, zaraz przyjmę do obsługi tylko jednej osoby. Pomieszczenie na miejscu. Zgłosz.: Goniec Krak., Kraków, „Nr. 1599“.

Panienkę, miłej powierzchowności, z dobrym pismem i liczeniem, przyjmiemy. Wynagrodzenie dobre, traktowanie rodzinne. Zgłoszenia pod „Wdzięczność“ Biuro Ogłoszeń Krajna — Kraków, Adolf-Hitler-Platz 46. 2618k

Stenotypistki perfekt w maszynopiśmie i niemieckim, stenografji, zaangażuje natychmiast Metallwarenfabrik „Minerva“, Przemyśl. 2876k

Służąca, z gotowaniem, samodzielna do 2 osób, dobre wynagrodzenie, potrzebna. Zgłoszenia: Lankosz, Kraków, Stradom 18. Sklep. 2878k

Służąca samodzielna do 3 osób potrzebna. Kraków, Siemiradzkiego 2, m. 6.

Dwóch fryzjerów damskich lub fryzjerek, poszukuje pierwszorzędny niemiecki salon fryzjerski. Posada stała, pierwszorzędne warunki, procent, utrzymanie i gaża. Franciszkowski Marta, Rzeszów, Breiterstrasse 22. 2918k

Niemiecka firma poszukuje gospodyni pierwszorzędnie gotującej, obeznanej z gospodarstwem wiejskim. Zgłoszenia: „Schilf-Rohr“, Drozdowice ad Grodek.

Służącej, uczciwej i pilnej, poszukuje małe niemieckie gospodarstwo domowe. Zgłoszenia: Kraków, Krowoderska 28, parter lewo.

Ucznia do praktyki piekarskiej od 16 lat, przyjmie piekarnia rejonowa, Kraków-Prokocim, ul. Kolejowa 2. 9905

Biegła polsko-niemiecka stenotypistka od zaraz poszukiwana. Osobiste zgłoszenia „Polski Lloyd“, Kraków, Florjańska 23. 0960

Panna, do niemowlęcia, solidna i uczciwa, z utrzymaniem, na dobrych warunkach, potrzebna od zaraz. Zgłosz.: Goniec Krak., Kraków, „Nr. 445“.

Dziewczyna, do wszystkiego, z dobrym gotowaniem, uczciwa, na dobrych warunkach, potrzebna od zaraz. Kraków, Sławkowska 23/6. 671

Niemiecka firma budowlana poszukuje biurowego ze znajomością języka niemieckiego, perfekt w mowie i piśmie. Zgłosz.: Goniec Krak., Kraków, „Nr. 765“.

Do restauracji poszukuje się dziewcząt do kuchni i usługujących mężczyzn. Pierwszeństwo mają cośkolwiek rozumiejący po niemiecku. Meldować się Kraków, ul. Stephansgasse 1, I. p. u p. Deckera. 929

Potrzebna od zaraz żeńska kwalifikowana siła sklepowa [?], oraz panna do praktyki. Zgłoszenia: Kraków, ul. Miodowa 6, m. 6. 1075

Uczciwa, znająca kuchnię, lubiąca dzieci, potrzebna za dobrym wynagrodzeniem Kraków, Osiedle Oficerskie, Bema 19, I. p., od godz. 16. 1133

Poszukuje się od zaraz kwalifikowanych szwaczek. Zgłoszenia: „Betriebsgemeinschaft „So-Go i Li-Vo“, Kraków, ul. Florjańska 31, I. p. 1163

Czysta, dziewczyna, poszukiwana. Język niem. niekonieczny, Wyżywienie i spanie na miejscu. Fromm, Kraków, Słoneczna (Fustgasse) 11/2. 1431

Obsługa dwie godziny dziennie, natychmiast poszukiwana. Kraków, ul. Łobzowska 45, I. p., m. 4a. 1407

Dziewczynę, z dobrem gotowaniem, mówiącą po niemiecku, przyjmie zaraz „Splendide“, Kraków, Starowiślna 1.

Konstruktor-mechanik, inżynier, lub technik, poszukiwany. Zgłoszenia: Kraków, Starowiślna 32. 2993k

Dochodząca uczciwa, polecona, z gotowaniem, dobre wynagrodzenie, potrzebna zaraz. Kraków, Dietla 101, m. 5.

Poszukuje się od zaraz uczciwej dochodzącej. Zgłoszenia: Kraków, św. Marka 22. 9326

Panienka inteligentna potrzebna zaraz do 2-letniego chłopczyka, dochodząca. Zgł.: Zemlo, Kraków, Florjańska 21.

Ucznia i uczenicę przyjmie fryzjer. Kraków, ul. Florjańska 40. 9631

Przyjmę chłopca do nauki krawieckiej, Kraków, Zyblikiewicza 5. Podolecki.

Majster garażowy i monterzy samochodowi, poszukiwani natychmiast do Zakopanego. Spieszne oferty: Goniec Krak., Kraków, „Nr. 828“.

Duży zakład ogrodniczy w Krakowie, poszukuje od zaraz 2 chłopców na praktykę. Zgłoszenia: Goniec Krak., Kraków, „Nr. 2911k“.

Urząd Dystryktu przyjmie natychmiast zdolnego inżyniera melioracyjnego. Podania kierować do Landamt Krakau, Hans Dürerstr. 2. 2912k

Zarząd Gminy Trześń, powiat Tarnobrzeg, Dystrykt Kraków, poszukuje od zaraz kwalifikowanego sekretarza gminnego. Wymagane studja conajmniej średnie, dłuższa praktyka w samorządzie lub administracji ogólnej. Do podania, które kierować pod adresem Zarząd Gminy należy dołączyć: 1) metrykę urodzenia, 2) odpisy świadectw, 3) własnoręcznie napisany życiorys, 4) referencje. Odpowiedź ewentualnie negatywna za zwrotem załączników podania, zapewniona. Wójt: Mgr. Wiszniewski. 3027k

Karbowego, zdolnego rolnika, poszukuje prywatny majątek pow. Kraków. Zgłoszenia z odpisami świadectw: Goniec Krak., Kraków, „Nr. 3028K“.

Fornala z posyłkami przyjmie majątek pow. Kraków. Zgłoszenia z odpisami świadectw: Goniec Krak., Kraków, „Nr. 3029K“.

Furmanów do gospodarstwa w Krakowie, przyjmę. Emilewicz, Kraków-Podgórze, Śliska 15. 1044

Robotników do fabryki skrzyń, przyjmę. Emilewicz, Kraków-Podgórze, Śliska 8.

Potrzebne robotnice do fabryki lemoniady, wody sodowej i zamknięć butelkowych. Zgłoszenia: Akwalor, Kraków, Kamienna 37. 1259

Telefonistka, mówiąca po niemiecku i po polsku, młodszy robotnik magazynowy, goniec (14—16 lat) od zaraz potrzebni. Zgłoszenia ze świadectwami do: „Telefunken“, Kraków, Burgstr. 13 (Grodzka).

Praktykant starszy, potrzebny od zaraz, do większego majątku, najchętniej poznańczyk. Zgłoszenia z odpisem świadectw: Goniec Krak., Kraków, „Nr. 2942K“.

Pracownika fizycznego (inwalidę) również dwie osoby do lat 50, przyjmę do pomocy w hodowli małych zwierząt i psów. Pierwszeństwo miłośnikom zwierząt. Utrzymanie zapewnione. Polecenia wymagane. Zgłaszać się do kierownika Hodowli „Sokół“, Wola Duchacka (przedmieście Krakowa), ul. Główna 91.

Posad poszukują

Kelnerka, rutynowana, język niemiecki, miły sposób obejścia, doskonała prezencja, zmieni posadę. Zgłosz.: Goniec Krak., Kraków, „Nr. 1546“.

Gorzelany buchalter, kawaler, poszukuje posady. Oferty: „5572“, „Atlas“, Warszawa, Al. Jerozolimskie 32. 2424k

Rządca rolny, żonaty, poszukuje posady na ordynarję, od stycznia 1944 r., może być samodzielny. Adres: Wnorowski, maj. Żurawica, poczta Sandomierz.

Pomocnik gospodarczy, kawaler, młody i energiczny, zmieni posadę do dworu, młyna lub tp. Zgłoszenia pod „636“ Biuro Ogłosz. Krajna, Kraków, Adolf-Hitler-Platz 46. 2882k

Starsza osoba przypilnuje dzieci, z mieszkaniem. Kraków-Podgórze, Kalwaryjska 14. Gospodarczy sklep, Czekieruk.

Księgowy przyjmie dodatkowe zajęcie. Zgł.: Goniec Krak., Kraków, „Nr. 8996“.

Technik, absolwent Szkoły Budownictwa, wydz. Wod.-Kom. (Tiefbau), poszukuje zajęcia. Biuro Ogłoszeń, Kraków, Sienna 12, pod „zaraz“. 280

Młoda, lat 20, energiczna, bezwzględnie uczciwa, inteligentna, przyjmie zaraz pracę służącej lub pokojowej, w prywatnym domu. Łaskawe oferty z podaniem warunków, kierować: Zofja Łozińska, Przemyśl, Ujejskiego 3, boczna Narutowicza, z listami p. Orzechowiczowej.

Pierwszorzędna fryzjerka, trwała wodna, żelazkowa, manicure, zmieni posadę, najchętniej do Krakowa. Zgł.: Goniec Krak., Nowy Sącz, pod „Fryzjerka“.

Kucharz młody, zdolny, poszukuje posady. Jaborski Jan, Nowy Sącz, ul. Żwirki Nr. 14. 2945k

Kupno nieruchomości

Kamienicę, dom, parcelę, lub gospodarstwo rolne, kupię zaraz. Kraków, Basztowa 10/1. 675

Kupię każdą realność, gospodarstwo, majątek, młyn, parcelę, miejscowość obojętna. Zgłoszenia: Skowroński, Kraków, Adolf-Hitler-Platz 39, tel. 158-66.

Sprzedaż nieruchomości

1/4 część pensjonatu murow. 18 pok. 1.200 m. ogrodu Krościenko, okazja sprzeda Kraków, Sienna 5/7 tel. 113-64.

Parcela 406 s. wydz. 39 m front Rydla. Parcela 600 s. wydz. Mydlnicka sprzeda Kraków, Sienna 5/7 tel. 113-64.

5 morgów ziemi pszenno-buracz. w jednym kawałku przy głównej drodze Sułkowice sprzeda Kraków, Sienna 5/7 I p. tel. 113-64. 1506

Kamienica I p. 12 ubik. komfort Dębniki. Dom I p. 7 ubik. Bronowice Azory. Dom jedno rodz. 150 sąż. ogrodu owoc. ogrodzony Podgórze sprzeda Kraków, Sienna 5/7 I p. tel. 113-64. 1507

Parcela 100 s. wydz. 14 m front Halczyna. Parcela 105 s. Łobzów. Parcela 360 s 50 m front można dzielić. Parcelę 496 s. wydz. Bronowice M. spdzeda Kraków, Sienna 5/7 I p. tel. 113-64. 1508

Parcela budowl. wydzielona 500 sążni z drzewkami owocow. ulica uzbrojona na Salwatorze do sprzedania. Kraków, Basztowa 10/1. 1488

Kamienica II p. 25 ubik. komfort Osiedle Ofic., całość lub połowę — sprzeda biuro Kraków, Basztowa 10/1. 1489

Kamienica I p. 12 ubik. koło Osiedla Ofic. do sprzedania. Kraków, Basztowa Nr. 10/1. 1490

Parcela budowl. wydzielona 279 sążni 22 m frontu piękne położenie Wola Duchacka sprzeda Kraków, Basztowa 10/1.

Parcela budowl. wydzielona 500 sążni przy ul. Kobierzyńskiej, okazja, sprzeda Kraków, Basztowa 10/1. 1493

Warszawa. Kamienicy, III. p., z oficynami, 126 pokoi, pełny komfort, ulica Marszałkowska, 1/3 część, sprzedam. Wiadomość: Kraków, Florjańska 18, II. p., oficyna, telefon 159-28. 1009

4 parcele, budowlane, blisko tramwaju, ceny okazyjne, Kraków, Adolf-Hitler-Platz 39, telefon 158-66. 1088

Sprzedam 3 domy, nowe, zaraz przy tramwaju, cena okazyjna, Skowroński, Kraków, Adolf-Hitler-Platz Nr. 39, telefon 158-66. 1089

Dom, 24 pok., narożnik, nowy, mur., przy tramwaju, sprzeda: Kraków, Zwierzyniecka 8/1. 1172

Skawina. Parcele 200 i 900 s., okazyjne kupno: Kraków, Zwierzyniecka 8/1.

Zakopane. Dwie, okazyjnie tanio, parcele po 1000 m², przy Krupówkach, sprzeda „Lokata“, Kraków, ul. Łobzowska Nr. 4. 1328

Dom, mur., nowy, 3 pok. kuchnia, drugi 7 pok., obydwa w Bronowicach M., sprzeda: Kraków, Zwierzyniecka 8/1.

Dom, 5 pok., mur., nowy w Krakowie (wolny), sprzęda: Kraków, Zwierzyniecka 8, m. 1. 1175

W Swoszowicach, piękną parcelę, blisko łazienek, sprzedam tanio: Kraków, Mały Rynek 1/5a, I. p., ofic. 1349

Dom w Płaszowie, 11 ubik., 700 s. parceli, blisko tramwaju, sprzeda natychmiast: Kraków, Mały Rynek 1/5a, ofic, I piętro. 1350

Dom, 5 pokoi, murowany, za bezcen, sprzeda: „Lokata“, Kraków, ul. Łobzowska Nr. 4. 1362

Dom I. p. nowy, 13 ubikacyj, z ogrodem, na Osiedlu Urzędniczem, sprzedam. Kraków, Plac Matejki 3, m. 2. 1480

Parcela Wola Justowska 250 sążni, piękne położenie przy uzbrojonej ulicy, cena nadzwyczaj okazyjna sprzeda biuro „Własna Strzecha“ — Kraków, Adolf-Hitler-Platz 10. Tel. 104-31. 1450

Rabka. Sprzedaż — kupno will, domów, parcel, przeprowadza Biuro Augustyńskiego „Universal“, Rabka. 2726k

Sprzedam połowę kamienicy nowej, piętrowej, komfortowej, z ogrodem. Dzielnica Parku Krakowskiego, tel. 162-03.

Parcelę, 600 mtr., przy Zakładzie elektryka, okazja. Parcelę, 1000 sąż., z domem 6 ubik., uzbrojoną, ul. Wielicka. Parcelę, 1½, do rozparcelowania, Wola Duchacka, b. tanio. Szereg parcel od 30.000, największy wybór, sprzeda: Skowroński, Kraków, Adolf-Hitler-Platz 39, telefon 158-66. 1085

Największy wybór wszelkich nieruchomości i parcel, poleca Skowroński, Kraków, Adolf-Hitler-Platz 39, tel. 158-66.

80 mórg w Jędrzejowskim, niesłychanie tanio sprzeda: „Lokata“, Kraków, Łobzowska 4. 1299

Szybko, dyskretnie, korzystnie, sprzedasz i kupisz nieruchomość w „Lokacie“, Kraków, Łobzowska 4. 1302

Kamienicę okazałą, III. p., pełny komfort, w śródmieściu, sprzeda: Kraków, Mały Rynek 1/5a, I. p., ofic. 1347

Pod fabrykę parcelę 1000 s., wraz z domem, blisko tory kolejowe, sprzeda właściciel z powodu wyjazdu. Zgł. Kierować: Kraków, Mały Rynek 1/5a, oficyny, I piętro. 1348

Parcelę, budowl., wydzieloną, 2500 m², przy autostradzie, za Bronowicami, sprzeda: Kraków, Basztowa 10/1. 1351

Domek, murow., 5 ubik., przy uzbrojonej ulicy, sprzeda Biuro, Kraków, Basztowa 10, m. 1. 1352

Domek, 4 ubik., przy tramwaju, odda wzamian za parcelę, ewent. dopłaci. Kraków, Basztowa 10/1. 1353

Kamienicę, III. p., nowoczesną, 35 ubik., centrum, sprzeda: Kraków, Basztowa 10, m. 1. 1354

Parcelę, budowl., wydzieloną, około 500 m², w Dębnikach, blisko autostrady, sprzeda: Kraków, Basztowa 10/1. 1355

Wielki wybór kamienic, will, pensjonatów, parcel, majątków, na całym obszarze Generalnego Gubernatorstwa — posiada wyłącznie: Biuro Włodzimierza Juljana Huka, Kraków, Pijarska 19. Telefon 116-45. 2735k

Okazja! Pod Krakowem parcelacyjny kompleks 8-morgowy, przepiękne położenie o wystawie południowej, z powodu wyjazdu tanio sprzedam, „Informator“, Kraków, Pijarska 19, Telefon 116-45.

Nowoczesna willa, luksusowo urządzona, garaże, piękny ogród (wolne mieszkanie) natychmiast do sprzedania. Zgłoszenia: „Informator“, Kraków, Pijarska 19, Telefon 116-45. 3733k

Kamienicę jednopiętrową, z dużym ogrodem, sprzeda okazyjnie B/H „Er-Ka-Es“, Kraków, Starowiślna 27, tel. 128-74.

Parcelę w Swoszowicach, blisko łazienek, 600 m², wydzieloną, sprzeda za 40 tys. B/H „Er-Ka-Es“, Kraków, Starowiślna 27, tel. 128-74. 3007k

Parcelę w centrum Krakowa, sprzeda B/H „Er-Ka-Es“, Kraków, Starowiślna 27, tel. 128-74. 3008k

Willę murowaną, całą wolną po kupnie, z dużym ogrodem, blisko tramwaju, okazyjnie sprzeda B/H „Er-Ka-Es“, Kraków, Starowiślna 27, tel. 128-74. 3009k

Dom jednorodzinny, blisko autostrady, podpiwniczony, nowy, półkomfortowy, wolny po kupnie, sprzeda B/H „Er-Ka-Es“ Kraków, Starowiślna 27, tel. 128-74.

Parcelę 100 sążni w Borku, 300 sążni w Łagiewnikach, 200 sążni w Woli Duchackiej, 156 sążni w Swoszowicach, 350 sążni w Bronowicach, 500 sążni w Woli Justowskiej, sprzeda B/H „Er-Ka-Es“, Kraków, Starowiślna 27, tel. 128-74.

Dom jednopiętrowy, murowany, 10 ubikacjowy, z ogrodem 300 sążniowym, w Zakrzówku, potrzeba 195. Zgł.: Kraków, Starowiślna 27/6. 3012k

Parcelę na Osiedlu ofic. 550 m², sprzeda B/H „Er-Ka-Es“, Kraków, Starowiślna 27, tel. 128-74. 3013k

Dom jednorodzinny, blisko tramwaju, z ogrodem, za cenę naprawdę okazyjną, sprzeda B/H „Er-Ka-Es“, Kraków, Starowiślna 27, tel. 128-74. 3014k

Kilka parcel na Woli Justowskiej, w różnych cenach, sprzeda B/H „Er-Ka-Es“, Kraków, Starowiślna 27, tel 128-74.

Zabierzów. Parcelę 300-sążniową, przy autostradzie, nadającą się na wybudowanie restauracji, sklepu — sprzedam. „Informator“, Kraków, Pijarska 19.

Ojców. Parcelę uzbrojoną, przepiękne położenie — sprzeda: „Informator“, Kraków, Pijarska 19. 2947k

Parcelę 500-sążniową, wydzieloną, pod willę, tanio sprzedam. Zgł.: „Informator“, Kraków, Pijarska 19. 2948k

Kupno

Kupuje, ocenia znaczki pocztowe „Filatelia“, Kraków, Długa 14.

Kupuję stare srebro. Stanisław Chwiłkowski, Kraków, Krakowska 1, pod Arkadami. Zakład zegarmistrzowski.

Poszukuję pięknych figurek markowych, porcelany na 6 i 12 osób, serwisów do kawy, srebra stołowego, kompletu szkła stołowego. Szybka sprzedaż. Koncesjonowany Chrześcijański Sklep Komisowy Kraków, św. Tomasza 26. 1358

Głowę do maszyny bębenkowej kupię. Zgł.: Goniec Krak. Kraków „Nr. 1408“.

Potrzebuję pilnie dywanu perskiego, modlitewnika, pięknego kilimu oraz dywanu żywieckiego. Koncesjonowany Chrześcijański Sklep Komisowy Kraków, św. Tomasza 26. 1359

Potrzebuję pięknych kryształów, porcelany, kilimu, wózka dziecięcego. Koncesjonowany Chrześcijański Sklep Komisowy, Kraków, św. Tomasza 26.

Koncesjonowany Chrześcijański sklep komisowy Kraków, św. Tomasza 26. Przyjmuje w komis: porcelanę antyczną i nowoczesną, kryształy, zastawy stołowe, bieliznę stołową i pościelową, drobiazgi użyteczne nadające się na prezenty. — Szybka sprzedaż zapewniona. 1362

Poszukuję natychmiast gabinetu męskiego, orzech kaukazki, eleganckiej bonżurki męskiej, 2 pary firanek, pięknego kilimu Koncesjonowany Chrześcijański Sklep Komisowy, Kraków, św. Tomasza 26. Przyjmuje wszystko w komis. Szybka sprzedaż. 1363

Pantofelki czarne ładne Nr. 35 kupię. Kraków, Dietla 54, m. 1. 1447

Piękną pidżamę, szlafroka męskiego na wysokiego mężczyznę tylko pierwszorzędny gatunek, butów z cholewami damskich, elegancki fason, poszukuję natychmiast. Koncesjonowany Chrześcijański Sklep Komisowy Kraków, św. Tomasza 26. 1364

Lustro w stylu barokowym oraz piękne firanki i portjery potrzebne natychmiast Koncesjonowany Chrześcijański Sklep Komisowy Kraków, św. Tomasza 26.

Pojedyńczych filiżanek i talerzy z szerokim szlakiem kobaltowym poszukuję natychmiast. Koncesjonowany Chrześcijański Sklep Komisowy Kraków, św. Tomasza 26. 1367

Maszynę do szycia chętnie krytą kupię. Zgł.: Goniec Krak. Kraków „Nr. 1397“.

Dywany, kilimy, obrazy, antyki, meble, porcelana. Kupno — sprzedaż, ocena: Salon Obrazów i dzieł sztuki „Antyk“, Kraków, Stradom 18, telefon 140-83.

Obrazy kupuje stale Salon „Antyki“ — Kraków, Stradom 18. Tel. 140-83.

Obraz i dywan perski sprzedasz najkorzystniej, Kraków, Florjańska 8.

Kupię maszynę do cerowania pończoch i łapania oczek. Zgłoszenia: Agencja Siemianowskiego, Zakopane Nr. 1070.

Przeciwgazowe maski i pochłaniacze — kupuje „Gazochemia“, Kraków, Pijarska 19. Telefon 116-45. 2921k

Kupuję bieliznę męską i damską, oraz pościelową i dziecięcą. Kraków, Starowiślna 80. Sklep. 7323

Kupuję za gotówkę, ubrania, płaszcze, spodnie marynarki. Kraków, Starowiślna 80. Sklep. Tel 223-67. 7324

Kupujemy płyty gramofonowe oraz lampy elektryczne, modne. Elektrotechnika, Kraków, Pl. Dominikański 2, róg Stolarskiej. 9755

Meble wszelkie, używane — kupuje gotówkowo Hala Meblowa. Kraków, Grodzka 59. 9915

Płacimy gotówką najwyższe ceny za: futra, płaszcze zimowe, męskie, damskie, błamy, suknie wełniane, ubrania, kilimy, dywany perskie, żywieckie, maszynowe, kryształy, serwisy, maszyny do pisania, płyty aparaty fotograficzne. Komis, Kraków, Adolf Hitler-Platz 12, w podworcu.

Wypłacamy zaliczki w wysokości do 1/3 wartości za przyniesione do sprzedaży: futra męskie, damskie, błamy, kołnierze, lisy, ubrania, bieliznę pościelową, firanki, śniegowce, kapce, kryształy, aparaty fotograficzne. Komis, Kraków, Adolf Hitler-Platz 12, w podworcu. 42

Obraz sprzedasz najkorzystniej, Wawrzecki, Kraków, Wiślna 9. 50

Filatelistom uzupełnia — kupuje wszelkie znaczki „Mundus“, Kraków, Adolf Hitler-Platz Nr. 37. 138

Perski dywan kupię. Kraków, św. Marka 19, róg Florjańskiej. Sklep Dembiński. 593

Flaszki z zakrętkami na wodę kolońską, każdą ilość i wielkość, kupuje Drogeria, Kraków, Długa 42, tel. 172-42. 723

Ubrania oraz oddzielnie spodnie i marynarki, suknie, płaszcze męskie i damskie, oraz kostjumy, kupuje za gotówkę: Skup i Sprzedaż Używanej Odzieży, Kraków, Plac Dominikański 1, tel. 114-28.

Stereofotoaparat „Rolleidoskop“ 4.5×10.7 na błony i „Tenax II“, kupię. Kraków, Dietla 103/4. 956

Półbuty sportowe Nr. 41, brązowe, pumpy, kołnierz kangurowy, kupię. Kraków, Dietla 103/4, od 11—3 i po 5-tej.

Kupię tokarnię do metalu, średnią. Wiadomość: Kraków, Starowiślna 19, warsztat mechaniczny, Zugmunt Władysław.

Srebro stare połamane oraz fasonowe kupuje i płaci najwyższe ceny, Firma Gajewski, Kraków, ul. Starowiślna 20.

Kto sprzeda książkę pod tytułem „Zasady spawania acetylenem“, autora inż. W. Brojewskiego. Zgłosz.: Goniec Krak., Kraków, „Nr. 3018k“.

Dywany, obrazy. Kupno, sprzedaż, ocena: Kraków, Florjańska 8. 1148k

Numeratory używane, kupuje Widliński, Kraków, Grodzka 28, sklep. 1502k

Koncesjonowany sklep używanej garderoby i bielizny, kupuje i sprzedaje za gotówkę. Kraków, Pierackiego 4. 3645

Kupuje obrazy znanych artystów polskich — płaci solidnie: Wawrzecki, Kraków, Wiślna 9 51

Kupię używaną garderobę: Kraków, Bracka 10/7, oficyna. 589

Kupuję używane ubrania męskie, damskie i dziecinne, obuwie, bieliznę itp. przedmioty nawet nienadające się do noszenia. Dom Komisowy Kraków, Starowiślna 52. 743

Kupię parę opon rowerowych z dętkami, lub bez. Firma Wandor Wł., Skład rowerów i części. Kraków, Garbarska 4, telefon 124-48. 953

Sklep kupna i sprzedaży używanych rzeczy, Kraków, św. Krzyża 7, kupuje gotówkowo używane ubrania, bieliznę pościelową, koce, kilimy i inne ładne rzeczy. 9244

Wózek dziecięcy i łóżeczko, kupię. Kraków, Florjańska 16/4. 358

Kupuje książki, encyklopedje, herbarze, aparaty fotograficzne, instrumenty muzyczne, obrazy — Antykwarnia, Stanisława Pelc, Kraków, św. Marka 25.

Flaszki z nakrętkami, lub szklanymi korkami, w dowolnej wielkości i ilości, kupuje Drogeria, Kraków, Długa 42, telefon 172-42. 492

Kryształy kupuje stale firma „Antyki“, Kraków, Stradomska 18. 9623k

Pasy parciane, gumowane (również węże) w dobrym stanie, kupię. Podać szerokość, długość i cenę. Zgł.: Goniec Krak., Kraków, „Nr. 1601K“.

Mały dywan perski poszukiwany. Komis, Kraków, Starowiślna 18. 3033k

Łóżeczko dziecięce, kupię. Kraków, św. Marka 19, róg Florjańskiej. Sklep tapic.

Znaczki Generalnego Gubernatorstwa komplety (serje), kupię. Kraków, ul. Zielona 3, m. 3. 913

Dywany perskie zanieś tylko do nas. Komis, Kraków, Starowiślna 18. 1057

Pióra wieczne Pelikany, Wattermany, poszukiwane. Komis, Kraków, ul. Starowiślna 18. 1058

Złoty medalik z łańcuszkiem lub bez kupię zaraz. Zgł.: Goniec Krak., Kraków, „Nr. 9321“.

Futro sealskinowe Pezolda, w dobrym stanie kupię. Kraków, Krupnicza 20/1.

Noclegi

Noclegi inteligencji: Kraków, Radziwiłłowska 14/2. 145

Noclegi: Kraków, Grodzka 59/12. 140

Noclegi: Kraków, Szewska 7/7. 144

Noclegi przyjezdnym: Kraków, św. Sebastjana 34, m. 2. 169

Noclegi: Kraków, Zielona 25/1. 2148k

Noclegi: Kraków, Starowiślna 52, m. 13, front — Bańdowa. 170

Noclegi: Kraków, Florjańska 3/8. 139

Kawiarnie i Cukiernie

Kawiarnia „Pani“ Kraków, św Jana 11, telef. 202-82. Codziennie o godz. 16.30 muzyka rozrywkowa. W środy i soboty: piosenki. Także w niedzielę przedpołudniem i popołudniu: piosenki. Smaczna kuchnia domowa, wyborowe trunki.

Cukiernia Kazimierz Danek i Syn, Spółka z ogr. odp. Kraków, Karmelicka 13. — Telefon 155-07. 7494k

Pielęgnacja urody — to pielęgnacja ciała za pomocą:

Vasenol

pudru do ciała

„HERMES“

PRZEDSIĘBIORSTWO PRZEWOZOWO-SPEDYCYJNE

Sp. z o. o.

Kraków, Stolarska 9/13.
Telefon 15114-18.

Załatwianie wszelkich czynności wchodzących w zakres spedycji.

Ładunki zbiorowe koleją i samochodami we wszystkich kierunkach Gubernji Generalnej i za granicą.

Przewóz mebli własnemi wozami meblowemi.

Magazynowanie. — Clenie. — Inkasso. — **Przewóz kas ogniotrwałych.**

Własny tabor konny i samochodowy, obejmujący ponad 100 pojazdów.

PIECZĘCIE
GUMOWE I METALOWE
WYKONUJE **J. MARCZYK**
ZAKŁAD RYTOWNICZY
KRAKÓW, Św. TOMASZA 24

OZDOBY CHOINKOWE

Czeskie — Wiedeńskie — Krajowe zimne ognie, lameta, śnieg, girlandy, włos anielski, lichtarze, szopki, wycinanki, maski.

ZABAWKI - LALKI - GRY

Sprzedaż tylko hurtowa.

Wielki wybór biżuterji sztucznej, galanterji, luster itp.

„GALTEX — PRAKTYCZNA GALANTERIA“ Sp. z o. o.

Warszawa, ul. Marszałkowska 102, II piętro, pokoje 38, 39, 59, 60, 61. Telefon 219-38.

Prowincja za zaliczeniem.

Transporty zbiorowe

na Lwów, Warszawę — przewozy samochodowe, kolejowe, lokalne.

P. WYSOCKI — Kraków, Florjańska 18. Telefon 175-71.

KONCERT

w każdą niedzielę od 11—15-tej.

MELODJE WSZYSTKICH KRAJÓW

w wykonaniu tria wirtuozów

K. TUREWICZ - Z. WRÓBEL H. KRAKOWIAK

KAWIARNIA „ADRIA“

KRAKÓW, SEBASTJANA 36.

Karsan

przeciw

gniciu ziemniaków w piwnicach i kopcach

dostarcza

EMIL FREEGE — Kraków

Lubicz 36/38 i Sukiennice 15/16

Żarówka OSRAM cudem techniki

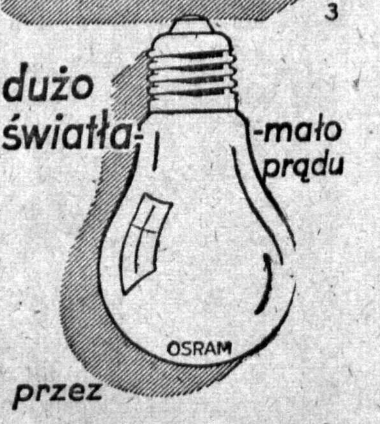

przez

OSRAM